File Copy
Dept. of Information and Public Relation, Hyd. A. P.

ANDHRA BHOOMI
SECUNDERABAD
Phone No. 74003

ఉదయం ★★

Regd: A-394

ఆంధ్ర భూమి ప్రకటన రేట్లు

క్లాజుయిడ్ 99 అం॥ వరకు		
కంట్రాక్టు	కాలం అం॥ 18	6_00
100 అం. 12 నెలలు		3_00
కంపెనీలు, పెండరు, కోర్టు నోటీసులు		6_00
కంపెనీ అధ్యక్షోపన్యాసాలు		4_00

ఆంధ్రభూమి

ఎడిటర్: గోరా శాస్త్రి

110251

ఆంధ్ర భూమి చందా రేట్లు

	పోస్టుద్వారా	స్థానికంగా
సంవత్సరానికి	రు. 28_00	రు. 23_00
అర్ధ సంవత్సరానికి	రు. 15_00	రు. 12_00
మూడు నెలలకు	రు. 8_00	రు. 6_20
నెలకు	రు. 2_85	రు. 2_50

నంపుటి: 2 సంచిక: 124 * సికిందరాబాద్, 6-2-1962 మంగళవారం * 6 పేజీలు: 7 నయాపైసలు

స్వల్ప సవరణలతో ఎన్నికల దశసూత్ర నియమావళికి ఆమోదం

ముసాయిదాకు రాష్ట్రంలోని ఐదు ప్రధాన రాజకీయ పార్టీల సమ్మతి

స్వతంత్ర అభ్యర్థులకు కూడా నిర్ణయాలను తెలుపవలసిందిగా ప్రభుత్వానికి సూచన

(ఆంధ్రభూమి ప్రతినిధి)

హైదరాబాద్, ఫిబ్రవరి 5

ప్రశాంతవాతావరణంలో ఎన్నికల నిర్వహణకై రూపొందించటం జరిగిన దశ సూత్రనైతిక నియమావళిని రాష్ట్రంలో ప్రధాన రాజకీయ పక్షాలైన కాంగ్రెస్ కమ్యూనిస్టు స్వతంత్ర జనసంఘం, సోషలిస్టుపార్టీలు నేడు అంగీకరించినవి.

ఇంతకు పూర్వం జరిగిన సమావేశంలో కాంగ్రెస్ కమ్యూనిస్టు జనసంఘం ప్రతిపక్షాలు రూపొందించిన దశసూత్ర నియమావళి ముసాయిదాకు స్వల్ప ఏ సవరణలతో మిగిలిన పార్టీలన్నీ నేడు ఆమోదించినవి. పరిగణన పొంది ఐదు రాజకీయ పార్టీలేక, ఈ సారి ప్రధానంగా ఎన్నికలలో పాల్గొంటున్న మజీస్ ఇతెహాద్ ముస్లిమీన్ ప్రతినిధులు కూడా నేడు సమావేశంలో పాల్గొన్నారు.

ప్రభుత్వ పక్షాన రాష్ట్ర ప్రభుత్వ ప్రధాన కార్యదర్శి శ్రీ యస్. పి. పాయ్, ప్రధాన ఎన్నికల అధికారి శ్రీ కె. మల్లారెడ్డి విజిలెన్స్ కమీషనర్ శ్రీ యస్. శ్రీ సాతాన్ కూడా సమావేశానికి హాజరైనారు.

ఈ ఎన్నికలలో పోటీ పడ్డున్న స్వతంత్ర అభ్యర్థులకు రాజకీయ పక్షాల తరపున ఈ మార్పులపై అందచేయవలసిందిగా సమావేశం ప్రభుత్వాన్ని కోరినది.

శ్రీయుతులు యస్. వరోత్తమరెడ్డి (కాంగ్రెస్), మక్దుమ్ మొహిద్దీన్ (కమ్యూనిస్టు) ఐ. యల్. యన్. రాజు (స్వతంత్ర పార్టీ) డాక్టరు శర్మ (జనసంఘం, టి. పోచారి సోషలిస్టు), ఖాజాముదీన్ (మజ్లిస్) ఆయాపార్టీ ప్రతినిధులుగా సమావేశానికి హాజరైనారు.

అభ్యర్థులు పనివున్నటికి (సమాజోషలిస్టు రిపబ్లికన్, ఏజంట్స్ అండ్ వర్కర్స్) ఆ ప్రధాన పార్టీల ప్రతినిధులు సమావేశానికి రాలేదు.

మొదట రూపొందించినదు సాయిదాలలో పోలీసు ఉద్యోగులపై వ్యక్తిగత ఆరోపణల మీందుగా పై అధికారులకు విన్నవించేసి. తగిన చర్య తీసుకొని వక్షంలో మాత్రమే బహిరంగ విచారణలని అంశాన్ని మాత్రమే సమావేశం తొలగించింది.

అమెరికాగుండా డచ్ సైనిక విమానయానానికి అనుమతి నిరాకరణ

హేగ్, ఫిబ్రవరి 5

వచ్చిన న్యూగినీకి సైనికులను పరవరా చేసే ఏడచ్ విమానం కూడా అమెరికా గుండా వయనం పోవడానికి వీలు లేదని హాలెండ్‌కు వాషింగ్టన్ ప్రభుత్వ తెలిపినట్లు డచ్ విదేశాంగ ప్రతినిధి అన్నారు.

డచ్ విమానాన్ని ఒక దానికి అమెరికాలో దిగడానికి అనుమతి నిచ్చినందుకు ప్రతిగా జకార్తాలో అమెరికా దౌత్య కార్యాలయం పై ఇండోనేషియా విద్యార్థుల దాడిని ప్రోత్సహించకుండా ఈ చర్య గైకొన్నట్టు భావిస్తున్నారు.

ఆస్ట్రేలియన్ న్యూగినీలో సంపూర్ణ సూర్యగ్రహణం

చీకట్లు ముసిరిగ గగనంలో కుజ శుక్రగ్రహాలు కానవచ్చినవైనం

ఆస్ట్రేలియన్ న్యూగినీ, ఫిబ్రవరి 5

నాలుగు దేశాలకుచెందిన శాస్త్రజ్ఞులు నేడు సంపూర్ణ సూర్యగ్రహణాన్ని ఇక్కడి నుంచి వీక్షించారు. అది నేటి ఉదయం 8, 51 గంటలకు సూర్యగ్రహణ పట్టిది గ్రహణం పట్టినపుడు దట్టమైన చీకటి ముసిరినది. వచ్చింది. ఆకాశంలో శుక్రుడు, కుజుడు గ్రహాలు అగుపించాయి. అనేక మంది స్థానిక తెగలవారు ఇందుకు తలలు పట్టుకొని చూచినారు.

అగ్ని ప్రమాదంలో లక్ష రూ॥ల పైగా ఆస్తి దగ్ధం

గుండ మడకల గ్రామంలో దుర్ఘటన

(ఆంధ్రభూమి ప్రతినిధి)

హైదరాబాద్, ఫిబ్రవరి 5

నెల్లూరు జిల్లా గుండమడకల గ్రామంలో గత శనివారం సంభవించిన అగ్ని ప్రమాదంలో రు. 1.35 లక్షల విలువగల ఆస్తి దగ్ధమయింది. 30 గోర్రెలు 250 కోడిపెట్టలు, 113 బాతులు ఇళ్ళు కూడా నాశనమయ్యాయి.

ఒక కమ్మరి కొలిమిలోని నిప్పు ప్రమాదానికి పత్తు ప్రక్కన ఉన్న బాతాకు ఇంటికి అంటుకున్న కారణంగా ఈ దుర్ఘటన జరిగినట్టు నేరక్కడి పోలీసు ప్రధాన కార్యాలయానికి చేరిన వార్తలవల్ల తెలుస్తున్నది.

పూనాలో స్వల్ప భూకంపం

పూనా, ఫిబ్రవరి 3

భారత కాలమాన ప్రకారం మధ్యాహ్నం గం. 12.05 ని. లకు సాయంత్ర గం. 11.58 ని.కు వ్యత్యాసమైన భూకంపాలు సంభవించినట్టు ఇక్కడి వాతావరణ కార్యాలయం నివేదించినట్టు ఇక్కడి వాతావరణ కార్యాలయం నివేదించినట్టు సూచించాయి.

రెండు భూకంపాలలోనూ ఒకటి ఉత్తర న్యూగినీలోనూ మరొకటి పూనాకు 7280 కి మీ దూరంలోనూ సంభవించాయి.

అష్టగ్రహకూటు భీతికి ఒక ప్రాణం బలి

మాచిర్, ఫిబ్రవరి 5

అష్టగ్రహ కూటు భయ భ్రాంతి నేడు, ఇక్కడ, ఒక ప్రాణాన్ని బలి గొన్నది. క్రొమొన్న శనివారం వాటి రాత్రి రోడ్డుమీద అడ్డిపోయేట్టు ఒక లారీ వెళుతూ ఉంటే అది ఘాటంగా అనుకుని, భీతితో ఆడపులు కేకలు పెట్టగా, పురబ్ వరాయ్ మొహల్లా ప్రజలు ఇండ్లలోనుంచి బయటకు పరుగెత్తుకుని వచ్చారు. ఈ రద్దీలో ఒక కొడుకుకింద్రి ఒక వ్యక్తి మరణించాడు.

రాష్ట్రపతి ఆరోగ్యం

చాలావరకు బాగుపడ్డట్టు డాక్టర్ల ప్రకటన

న్యూఢిల్లీ, ఫిబ్రవరి 5

రాష్ట్రపతి డాక్టర్ రాజేంద్రప్రసాద్ ఆరోగ్యం చాలావరకు మెరుగుపడినట్టు, నిన్న ఆయనను పరీక్షించిన వైద్యుల బృందం ప్రకటించినది.

గత జులై నెలలో అస్వస్థులైనప్పటి నుంచి కొందరు డాక్టర్లతో కూడిన ఒక బృందం తరుచుగ ఆయనను పరీక్షిస్తున్నారని రాష్ట్రపతి భవన్ అధికారి ప్రతినిధి వివరించాడు. ఇటీవల వచ్చిన టిబి జబ్బు నుంచి పూర్తిగా కోలుకోవటానికి చురుకొంత కాలం పడుతుందని డాక్టర్లు పేర్కొన్నారు.

నాసర్ - టిటో చర్చలు

కైరో, ఫిబ్రవరి 5

యుగోస్లావియా ప్రెసిడెంట్ టిటో, అరబ్ రిపబ్లిక్ ప్రెసిడెంట్ నాసర్‌తో నేడు రెండున్నర గంటలసేపు చర్చలు జరిపారు.

జకార్తా, ఫిబ్రవరి 5

నిన్న రాత్రి జకార్తా నగరంలో ఒక బస్సు కాలితో దీకొనగా 13 మంది మరణించారు.

శ్రీ నెహ్రూ మంగళూరుకు బయలుదేరి వేళతున్నప్పుడు ఇరువురు పిల్లలు ఆయనకు పుష్పమాలను బహూకరిస్తు దృశ్యం.

పోటీలేకుండా కాశ్మీర్ ప్రధాని బక్షీ ఎన్నిక

రేపే అధికార ప్రకటన

శ్రీనగర్, ఫిబ్రవరి 5

కాశ్మీరు ప్రధాని బక్షీగులాం మహమ్మద్, నీటి పారుదల మంత్రి సయ్యద్ మీర్ కాసిం, అభివృద్ధి శాఖామంత్రి షెమ్సుద్దీన్, నేషనల్ కాన్ఫరెన్స్ ప్రధాన కార్యదర్శి బక్షీ అబ్దుల్ రషీద్‌లు పోటీ లేకుండా ఎన్నికయినట్టు ప్రకటిస్తారు.

పోటీ చేస్తున్న వియోజక వర్గాల్లో, అభ్యర్థులు ఎవ్వరూ నిలబడని కారణంగా ఈ ఎన్నిక జరిగింది.

నామినేషన్ ఉపసంహరణకు గడువు ఈ నెల 7వ తేదీతో గడువుపూర్తి అవుతుంది. ఆ రోజే వారు ఎన్నికైనట్టు అధికారి ప్రకటన చేయవలసుంటుంది.

విద్యా మంత్రి శ్రీ జి. యం. సాదిక్ నామినేషన్లు అధికారి ఆమోదించారు. ఆయనతో పోటీ చేస్తున్న ఏకైక స్వతంత్ర అభ్యర్థి శ్రీ లాలా రైనా నామినేషన్లు ఉపసంహరించు కోవడానికి దరఖాస్తు పెట్టుకొన్నారు.

అల్జీర్స్, ఫిబ్రవరి 5

అల్జీర్స్ రహస్యసైనిక సంస్థ, ప్రధాన కార్యాలయాన్ని అధిపతిని, పోలీసులు అరెస్టు చేసినట్టు నేడిక్కడ ఒక అధికార ప్రతినిధి వెల్లడించారు.

గృహ నిర్వహణ శాస్త్రంలో బోధన

త్వరలో ప్రవేశపెట్టడానికి ఆంధ్ర యూనివర్సిటీ సంకల్పం

రాజమండ్రి, ఫిబ్రవరి 5

గృహ నిర్వహణ శాస్త్రాన్ని హోం సైన్సును ఆంధ్ర యూనివర్సిటీలో త్వరలో పాఠ్యాంశాలుగా ప్రవేశపెట్టగలమని, వైస్ ఛాన్సెలర్ డా॥ కె. యల్. నారాయణ ఇక్కడ తెలిపారు. స్థానిక ప్రభుత్వ ఆర్ట్స్ కళాశాల దినోత్సవాలకు అధ్యక్షత వహిస్తూ ఆయనపై విషయాన్ని తెలిపారు. విద్యార్థినులు తప్పకుండా గృహ నిర్వహణ శాస్త్రాన్ని అభ్యసించాలని గూడా ఆయన సలహా ఇచ్చారు.

దా దా పు 14000 మంది గ్రామాధికారులు

ఉద్యమంలో పాల్గొంటున్నట్లు సమాచారం

హైదరాబాదు ఫిబ్రవరి 5

విశాఖ ఉభయ గోదావరులు, గుంటూరు కృష్ణ, నెల్లూరు జిల్లాలలో గత నెల ప్రారంభంలో మొత్తం సుమారు 14000 మంది గ్రామాధికారులు, గ్రామ అంటోర్తులు సహాయ నిరాకరణోద్యమంలో చేరినట్టు రాష్ట్రప్రభుత్వానికి అందిన తాజా వార్తలవల్ల తెలుస్తున్నది.

రాష్ట్రప్రభుత్వానికి అందిన సమాచారాన్నిబట్టి ఇంకా ఈ రీతి వార్తలు తెలుస్తున్నవి.

పశ్చిమ గోదావరి జిల్లాలలో గ్రామోద్యోగులలో 90, లేక 95 శాతం మంది సహాయ నిరాకరణోద్యమంలో చేరారు. ఇదే విధంగా జిల్లాలలోని, ఉద్యమంలోచేరిన గ్రామాధికారుల సంఖ్య 25 శాతాల మధ్యలో ఉంది. శ్రీకాకుళం జిల్లాలు గుంటూరు చిన లెక్కలేమీ అందలేదు. గ్రామాధికారుల ఆందోళనవల్ల మూడు తాలూకాలలో మాత్రమే ఎన్నికలు కలిగినట్లు తెలుస్తున్నవి. రాయలసీమలోని కొన్ని గుడిలాలు తెలంగాణాలోని తొమ్మిది జిల్లాలలో ఈ ఆందోళనకు గురికాలేదు.

షోలాపూర్ కాంగ్రెస్ కమిటీ సస్పెన్షన్

మహారాష్ట్ర పి.సి.సి ప్రెసిడెంట్ ఉపన్యాసం

షోలాపూర్, ఫిబ్రవరి 5

మహారాష్ట్ర ప్రదేశ్ కాంగ్రెస్ ప్రెసిడెంట్ డాక్టర్ గోపాల్‌రావ్ షేక్కార్ షోలాపూర్ నగర కాంగ్రెస్ కమిటీ సస్పెండ్ చేశారు. షోలాపూర్ నగర కాంగ్రెస్ కమిటీ కాంగ్రెస్ అభ్యర్థుల ఎన్నికల ప్రచారంలో పాల్గొనడం లేదని ఆయన ఆరోపించారు.

"నా ప్రభావం నిజమంటారా? కాదంటారా?"

నిరుపద్రవంగా గడచిపోయిన అష్టగ్రహ కూటం మనుష్యజాతిని అడిగివెళ్ళిన ప్రశ్న

భయముక్తులైన ప్రజలలో సర్వత్రా హర్షం

మదరాసు, ఫిబ్రవరి 5

భయపడిన విధంగా ఏ విధమైన అపాయాలూ అరిష్టాలు జరగకుండా అష్టగ్రహకూటం దాటిపోయేసరికి ప్రజలందరూ, "అమ్మయ్య గండం గడిచింది," అని బరువు తీరినట్టు హాయిగా ఒక్కసారి నిట్టూర్చారు.

అష్టగ్రహకూటం మూడు దినాలు, మదరాసులో జీవితం మామూలుగానే గడిచిపోయింది. అయితే కొందరూమాత్రం ఎప్పుడు ఏమి ప్రమాదం వస్తుందో అని భయపడ్డారు. తెల్లవారి లేచి ఆయు ప్రతిరోజు ఉన్నామో లేక మరణించామో అన్న సందేహంతో ఒక్కొక్కరు తమ శరీరాలను గిచ్చిచూచుకొని చివరకు ప్రతిరోజు ఉన్నామని తేల్చుకున్నవారు కూడా కొందరున్నారు.

అయితే, యజ్ఞయాగాలవల్ల, శాంతుల వల్ల ఈ గ్రహకూటం దుష్ఫలితాలు ఇవ్వకుండా దాటిపోయిందో లేక అసలు ఈ గ్రహకూటంవల్ల దుష్ఫలితాలే లేవో అన్న విషయాన్నీ మాత్రం క్రమేపి తేల్చుకోవలసి ఉంటుంది. మధురలో మటుకు చలి బాధ విపరీతంగా ఉండడంవల్ల కొందరు గ్రహణ స్నానాలు చేయడానికి జంకినట్టు తెలుస్తున్నది.

అష్టగ్రహకూటం వెళ్ళిపోయా మనుష్యుల యందు మాత్రం ఒక తెగని ప్రశ్నలు వదిలి వెళ్ళిపోయింది. గ్రహాలను, గ్రహ ప్రభావాన్ని నమ్మాలా లేదా అన్నది ఈ ప్రశ్న. ఈ ప్రశ్నను మనుష్యులు పరిష్కరించుకోవలసి ఉంటుంది. అష్టగ్రహకూటం భయపడినంత గా ప్రమాదాలు లేకుండా నిరుపద్రవంగా ముగిసేసరికి, గ్రహ ప్రభావంలో నమ్మకం లేని వారు, యజ్ఞయాగాలు చేసినవారిని చూచి "చూచారా మీరు ఓడిపోయారు" అన్నట్లు నవ్వేశారు.

ఢిల్లీలో చరమాహుతులు

ఢిల్లీలో యాజకులు యజ్ఞ పరిసమాప్తి మాచేసంగా చరమాహుతులు చేశారు. రాజధానిలో మళ్ళీ మామూలు జీవితం ప్రారంభమైంది. మూడు రోజులనుంచి సదుపుజిగి నిద్రపోతున్నట్టుగా ఉన్న మార్కెట్ మళ్ళీ మేలుకుంది. బజార్లు, రోడ్లు మళ్ళీ నిరంతర ఎదిక జనంతో కళకళలాడి సాగాయి. నిరుపద్రవంగా గ్రహకూటం పరిసమాప్తమైనందుకు హర్షాతిరేకంగా అప్పిచోట్ల, శంఖ కహళాదులు దూర పరనాలు మారుమోగాయి. ఢిల్లీగేటు, ఢిల్లీ పెద్ద యజ్ఞాన్ని ఆపివుతున్న స్వామి సచ్చిదానంద ఈ గ్రహకూటం విలితం రిందున్నంత సంతృప్తి ఎల్ల వరకు ఉంటుందని అన్నారు. తన జోస్యాన్ని భవిష్యత్తే ఋజువుపరిస్తుందని ఆయన అన్నారు.

కలకత్తాలో

అష్టగ్రహకూటం దుష్ఫలితాలివ్వకుండా దాటిపోవడం మాత్రమేకాదు కొన్ని సత్ఫలితాలను కూడా ఇచ్చి వెళ్ళిపోయింది. కలకత్తాలో గంగానదీ ఘట్టంవద్ద, ఆలయాల వద్ద విశేషాలు తమ వద్దనుంచి యాత్రికుల మంచి బాగా పైపడి దండుకున్నారు. అష్టగ్రహకూటం వస్తున్నప్పుడు పేద గతగతబడిన ప్రజలన్నప్పుడు దావిచిగురుంచి చమత్కార పోరణిలో వరదాగా ప్రవహించుకుంటున్నారు.

పాట్నాలో

పాట్నాలో కూడా ప్రజలు భయవిముక్తులై హాయిగా ఉన్నారు.

బొంబాయిలో

సాయంత్రం 5 గంటలమ్యేవరికి అష్టగ్రహకూటం నిరుపద్రవంగాగడిచిపోయిందనగదనని ఉత్సాహంతో ప్రభుత్వ కార్యాలయాలనుంచి ఉద్యోగులు నవ్వుతూ కేరింతలాడుతూ హాయిగా ఇళ్ళకు తిరిగివచ్చారు.

అష్టగ్రహకూటం, ఈ నెల 3వ తేదీ శనివారంనాటి సాయంత్రం 5.31 గంటలకు ప్రారంభమైంది. వేటే సాయంత్రం 5.47 నిమిషాలకు దాటిపోయింది. అష్టగ్రహకూటం ఉన్నంతసేపు మనుష్య జాతికి గ్రహకూటానికి మధ్య ఒక వర్ణన్న యుద్ధం జరిగిందనే చెప్పాలి.

దేశవ్యాప్తంగా యజ్ఞయాగాల పరిసమాప్తి

అష్టగ్రహకూట సమస్యలిక నివారణార్థం దేశవ్యాప్తంగా ప్రారంభింపబడిన యీ యజ్ఞయాగాది క్రతువులు నేటితో పరిసమాప్తమైనవి. అన్ని నగరాలలోను ప్రశాంతి నెలకొన్నది.

బెంగాల్ అసెంబ్లీకి 960 మంది పోటీ

కలకత్తా, ఫిబ్రవరి 5

పశ్చిమ బెంగాల్ అసెంబ్లీలో 251 స్థానాలకు 960 మంది అభ్యర్థులు పోటీ చేస్తున్నారు.

ఈ సంఖ్య గత ఎన్నికలలో అభ్యర్థుల సంఖ్య 26 అధికంగా ఉన్నది. ఒక స్థానానికి పోటీలేదు.

పార్టీలవారీగా అభ్యర్థుల సంఖ్య వివరాలు ఈ విధంగా ఉన్నాయి: కాంగ్రెస్ 251 కమ్యూనిస్టు 146 పి. ఎస్. పి. 87 ఫార్వర్డ్ బ్లాక్ 34 హిందూమహాసభ 25 జనసంఘం 33 స్వతంత్రపార్టీ 26 ఇతర పార్టీలు 48 స్వతంత్రులు 311

నిజామాబాదు జిల్లా ఉత్తమ గ్రామ సేవకుని నిర్ణయం

నిజామాబాదు, ఫిబ్రవరి 5

నిజామాబాదు జిల్లాలో ఉత్తమ గ్రామ సేవకుడుగా శ్రీ పి. వెంకటేశంను జిల్లా పర్యాయక సంఘం నిర్ణయించింది.

ఆదినుంచి నేటి వరకు మానవసంతతి

వాషింగ్టన్ ఫిబ్రవరి 5

ప్రపంచం పుట్టిన నాటినుంచి ఈనాటి వరకూ మానవ సంతతి మొత్తం 77000 మిలియన్లనివిఅంచనా వేయబడింది. ఈ అంచనా వేసిన జనసంఖ్యా వివరాలు బ్యూరో ప్రపంచంలో పుట్టినవారు, మరణించిన వారు, ప్రస్తుతం ఉన్నవారు మొత్తం 77000 మిలియన్ల మంది అని వివరించింది.

'దురాక్రమణకు ఇండియా సహించదు'

పరకాల ఎన్నికలసభలో శ్రీమీనన్ ఉద్ఘాటన

త్రివేండ్రం, ఫిబ్రవరి 5

దేశవిభజన ఒప్పందాన్ని భారతదేశం గౌరవించినదని, కాని ఇండియా భూభాగం దురాక్రమణం జరపడాన్ని మాత్రం సహించబోమని రక్షణమంత్రి శ్రీ వి. కె. కృష్ణ మీనన్ నేడిక్కడ ఉద్ఘాటించారు.

భారతభూభాగాలు ఆక్రమణలో ఉన్నాయని, ప్రభుత్వం తాను ప్రకటించిన ఉన్న విధానానుసరించే ఆక్రమణల పరిష్కారం జరగుతుందని ప్రత్యేక్షరీకరించారు.

సుమారు ఇక్కడికి 20 మైళ్ళదూరంలోని పరకాలపద్ద జరిగిన ఎన్నికసభలో ప్రసంగిస్తూ ఏ చర్యలు గైకొనాలో నిర్ణయించుకోవడి ప్రభుత్వం కార్యాలను గుర్తెరింగిన ఏ ఒక్కటీ ప్రజాభీష్టాన్ని ప్రమాదంలో నుంచేయడానికి తలపడదని శ్రీ మీనన్ ఉద్ఘాటించారు.

'మత సంస్థలు దేశ వినాశ హేతువులు'

మహాత్ముని నిర్మాణానికి దారితీసినదేనని ప్రధాని విమర్శ

మంగళూరు, ఫిబ్రవరి 5

కుల మత సంస్థలను తీవ్రంగా ఖండిస్తూ ఈ ప్రమాద భరితమైన ఈ మత సంస్థలు దేశాన్ని నాశనం చేస్తాయి. ప్రధాని నెహ్రూ నేడిక్కడ తీవ్రంగా విమర్శించారు.

దక్షిణ భారతంలో మున్సిపాలిటీ పునర్విభజనకు జరిగిన కృషిని తీవ్రంగా ఖండిస్తూ అడుగు అడుగునా వివాదాన్ని రేపే పూనా ఎన్నికనదని పునర్విభజనకు మరుం అంగీకరించ మన్నారు.

మున్సిపాలిటీ టిక్కెట్టుపై మైసూరు కానన వరకు ఇక్కడ మంచి పోటీ చేస్తున్న అభ్యర్థిని ఉద్దేశిస్తూ "ఎవరైనా ఇటువంటి సంస్థ టిక్కెట్టుపై ఎలాపోటీ చేశారో నాకు ఆశ్చర్యంగా ఉన్నదన్నారు.

తాజావార్తలు

పారిస్, ఫిబ్రవరి 5

ఆల్జీరియా యుద్ధానికి చాలా త్వరలో స్వస్తిచెప్పగల శాంతియుతమైన ఒప్పందం ప్రతి ఒక్కరూ ఏర్పడగలదని తాను గట్టిగా ఆశిస్తున్నానని ఫ్రాన్స్ ప్రెసిడెంట్ డిగోలు నేటిరాత్రి ఇక్కడ ప్రకటించారు.

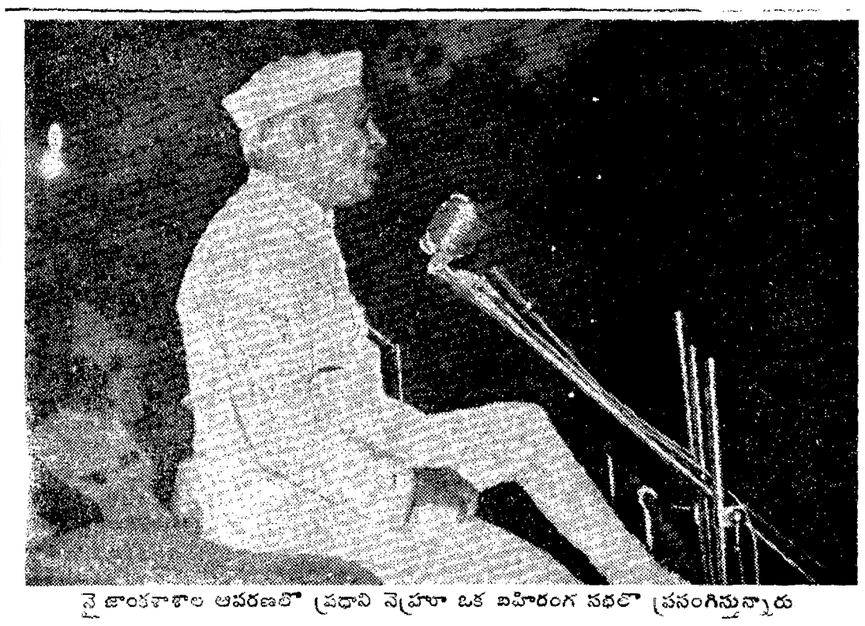

నైజాంకళాశాల ఆవరణలో ప్రధాని నెహ్రూ ఒక బహిరంగ సభలో ప్రసంగిస్తున్నారు

సందర్శించండి!

అఖిలభారత పారిశ్రామిక ప్రదర్శనం

హైదరాబాద్

మీరు చిరకాలంనుంచి వేచిఉన్న కార్యక్రమం

నేటిరాత్రి 8 గంటలకు ఎగ్జిబిషన్ థియేటరులో

అంతర్జాతీయ ఖ్యాతి నార్జించిన

కుమారి యామినీ కృష్ణమూర్తి బృందం

ప్రదర్శించే అద్భుతమైన కూచిపూడి భరతనాట్యంను

తిలకించి ఆనందించండి

పంచాంగం

మంగళవారం
6-2-1962

శ్రీ నల సంవత్సర మాఘ శుద్ధ విదియ రాత్రి 10-34 వరకు, శతభిషం నక్షత్రం 1-34 వరకు, వజ్రం ఉదయం 10-44 మొదలు 12 9 వరకు.

వ్యాపారస్తులకు :- వెనకి, బంగారాలు మంచి. వర్తకం మాలు మధ్య నూనె మంచి పనులు. చింతనందు మంచి. దాన్యాలు అవరాజ విజయ చేయుట లాభము.

రైతులకు :- మొక్కలు నాటుటకు, కలుపు తీయుటయు, బావులు దున్నుటకు మంచిది.

మంచి చెడ్డలు :- ప్రయాణాలకు, గృహ మార్పు, మాయలకు, గవర్నమెంటులో సంతరించిన పనులకు, రాజకీయాలకు నూతన ప్రయత్నాలు ఆలోచించుటకు వ్యాయామ క్రీడలకు మంచిది. నీహస్తి లావా దేవీలకు, వ్యాపారానికి ప్రతికూలము

అదృష్ట సంఖ్యలు :- 8-3-6.

ఆంధ్ర భూమి
మంగళవారం ఫిబ్రవరి 6, 1962

ఎన్నికలలో మతపక్షాలు

ఎన్నికలనేవి రాగానే అంత వరకు మృత సర్పాల్లా పడి ఉన్న అనేక పార్టీలు, పక్షాలు కొత్త ప్రాణం పోసుకుని బుసలుకొడుతూ ఉంటాయి ఈ నాడు ఎన్నికరంగంలో మనకు కానవస్తున్న మత పక్షాలు ఈ దోవకుచెందినవే. వాటికి ఒక కార్యక్రమం, విధానమంటూ ఉండదు నీతి నియమాలు అంతకన్నా ఉండవు. ఏ విధంగానైనా ఎన్నికల్లో గెలవటం ఒక్కటే వాటి లక్ష్యం, ఆ తర్వాత వారు సాధించేదేమిటి? వారికి వోటిచ్చి తమ ప్రతినిధులుగా శాసన సభలకు, పార్లమెంటులకు పంపిన ప్రజలకు వారు చేసేమేలేమిటి? అంటేఏమీలేదని చెప్పక తప్పదు. అయినప్పటికీ ప్రజలు ఆ పక్షాలను ఎందుకు బలపరుస్తున్నట్టు అని మనం ప్రశ్నించుకున్నట్టయితే తగిన మార్గ దర్శకత్వం లేకపోవట మనే చెప్పుకొనవలసి వస్తుంది.

మన దేశంలో సువ్యవస్థితమైన రాజకీయ పార్టీలు లేకపోలేదు మహా సంస్థవంటి కాంగ్రెస్ ఉన్నది కట్టుదిట్టమైన వ్యవస్థ కలిగి కఠినమైన క్రమశిక్షణ కలిగిన కమ్యూనిస్టుపార్టీ ఉన్నది ఇతర పార్టీలు ఉన్నాయి. ఇవన్నీ ప్రజాభిప్రాయాన్ని సరియైన పద్ధతిలో మలిచటానికి ప్రయత్నాలు చేస్తూనే ఉన్నాయి కుల మత తత్వాలను ఎప్పటికప్పుడు ఖండిస్తూ, కుల, మత పక్షాల వల్ల దేశానికి, జాతికి చేకూరే అరిష్టాన్ని గురించి ప్రజలకు ఎప్పటికప్పుడు హెచ్చరికలు చేస్తూనే ఉన్నాయి మరి అయితే సరియైన నాయకత్వం లేకపోవటం అనటంలో ఉద్దేశ్యమేమిటనే ప్రశ్న రావచ్చు దానికి సమాధానం ఒక్కటే ఎన్నికలు వచ్చేసరికి ఈ పార్టీలు కూడా పప్పులో కాలు వేస్తున్నాయి తాము నమ్మిన లక్ష్యాలకోసం తాము ప్రబోధించే ఆదర్శాలకోసం ఎన్నికలలో ఓడినాసరే కుల మత పిశాచానికి లొంగిపోకుండా ఉండామన్న దృఢ సంకల్పాన్ని వారు ప్రదర్శించటం లేదు ఎన్నికలలో గెలవటానికి కుల, మతాలను దృష్టిలో ఉంచుకొనే అభ్యర్థులను నిర్ణయిస్తున్నారు. ఒక నియోజకవర్గంలో ఒక కులం వారికి ప్రాబల్యం ఉంటే అక్కడ ఆ కులం వారినే ఇరు పక్షాల వారు పోటికి పెడుతున్నారు ఇదెంత వరకు సబబో ఆలోచిస్తున్నట్లు లేదు ఇదంతా చేసి తిరిగి కుల మత తత్వాలు తలెత్తుతున్నాయే అన్న ఆందోళనను వ్యక్తపరుస్తున్నారు పాములు పాలు పోస్తూనే అది పెరిగి కరుస్తుందేమోనని భయపడ్డట్టుగా ఉంటుంది.

మొన్న హైదరాబాద్‌లో బహిరంగ సభలో మాట్లాడుతూ ప్రధాని మరోసారి కుల మత పక్షాల వలలో చిక్కుకురాదని వోటర్లను హెచ్చరించారు నిజాం ప్రభుత్వానికి అవసానకాలం సమీపించినప్పుడు పూర్వపు హైదరాబాద్ రాష్ట్రంలో మజ్లిస్ ఇత్తెహాదుల్ ముస్లిమీన్ పెత్రేతలలు వేసి స్వైరవిహారం చేసింది. రాష్ట్రంలో అధికసంఖ్యాకులైన హిందువులను ఈ మతపిశాచం చిత్రహింసలు పెట్టినది ఆ కారణంగా పోలీసు చర్య అనంతరం ఏ మతం వారిని ఉద్ధరిద్దామని మజ్లిస్ ఈ దుష్ప్రయత్నాలకు దిగిందో, వారికి అనేక కష్ట నష్టాలుకలగడానికి కారణ భూతం కూడా అయింది. దానితో అది నశించిపోయిందని అంతా భావించారు. కాని కొంత కాలం క్రితం మైదంలో తడి ఉన్న రాక్షసుడు మేల్కొన్నట్టుగా ఒకసారి కళ్లు తెరచి అవులించినది. ఒక నాడు మతోన్మాదులుగా పరిగణింపబడిన వారికే అధికార పార్టీ అయిన కాంగ్రెస్ స్వార్థంకోసం ఆదరిస్తూండటం చూచి రంగంలోకి దూకినది మొదట్లో ముస్లిముల సాంఘిక కార్యక్రమాన్నతలే పనిచెస్తామని రాజకీయాలలో ప్రవేశించామని ప్రకటించుకొన్నప్పటికీ గత మునిసిపల్ ఎన్నికలలో రాజకీయ రంగంలోకి పునః ప్రవేశించినది మతం పట్ల మనుష్యులకున్న దౌర్బల్యాన్ని వినియోగించుకొని మునిసిపల్ ఎన్నికలలో చెప్పుకోదగినంత విజయం సాధించగానే విజృంభించి పట్ట పగలులేని స్థితికి వచ్చినది. ఇప్పుడు జనరల్ ఎన్నికలలో రాజధాని నగరంలో పెక్కు స్థానాలకు పోటీచేస్తున్నది. ఐహా కొన్ని స్థానాలు గెల్చుకోనూ వచ్చు. మత ప్రాతిపదికపై వోటుచేయవద్దని వోటర్లకు బోధించినా ప్రయోజనం ఉండక పోవచ్చు.

అయితే ఇప్పటికైనా మించిపోయినదేమీ లేదు గతాన్ని గురించి ఆలోచించటం మానేసి భవిష్యత్తులో ఇటువంటి పక్షాలకు ప్రత్యక్షంగా కాని పరోక్షంగా కాని ఎటువంటి ప్రోత్సాహం ఇచ్చి చర్యలకు పాల్పడకుండా ఒక దీర్ఘకాల ప్రణాళికను చేసుకొని అన్ని పార్టీలు ఆచరణలో పెట్టాలి ఈ విషయాన్ని గురించి ప్రజలు ఎప్పటికప్పుడు హెచ్చరికలు చేస్తూనే ఉన్నాయి మరి అయితే సరియైన నాయకత్వం లేకపోవటం అనటంలో ఉద్దేశ్యమేమిటనే ప్రశ్న రావచ్చు దానికి సమాధానం ఒక్కటే ఎన్నికలు వచ్చేసరికి ఈ పార్టీలు కూడా పప్పులో కాలు వేస్తున్నాయి తాము నమ్మిన లక్ష్యాలకోసం తాము ప్రబోధించే ఆదర్శాలకోసం ఎన్నికలలో ఓడినాసరే కుల మత పిశాచానికి లొంగిపోకుండా ఉండామన్న దృఢ సంకల్పాన్ని వారు ప్రదర్శించటం లేదు ఎన్నికలలో గెలవటానికి కుల, మతాలను దృష్టిలో ఉంచుకొనే అభ్యర్థులను నిర్ణయిస్తున్నారు. ఒక నియోజకవర్గంలో ఒక కులం వారికి ప్రాబల్యం ఉంటే అక్కడ ఆ కులం వారినే ఇరు పక్షాల వారు పోటికి పెడుతున్నారు ఇదెంత వరకు సబబో ఆలోచిస్తున్నట్లు లేదు ఇదంతా చేసి తిరిగి కుల మత తత్వాలు తలెత్తుతున్నాయే అన్న ఆందోళనను వ్యక్తపరుస్తున్నారు పాములు పాలు పోస్తూనే అది పెరిగి కరుస్తుందేమోనని భయ

దేశ రక్షణకు సైనిక పాఠశాలలు ప్రధానం

:(o):

కజకూటంలో శ్రీ కృష్ణమీనన్ వివరణ

త్రివేంద్రం ఫిబ్రవరి 5

ట్రివేంద్రానికి 11 మైళ్ల దూరంలో ఉన్న కజకూటం వద్ద సైనిక పాఠశాల భవనానికి కేంద్ర రక్షణ మంత్రి శ్రీ వి. కె కృష్ణ మీనన్ నేడు శంఖు స్థాపనోత్సవం జరిపారు

ఈ స్కూలు 525 మంది విద్యార్థులకు అవకాశం ఉంటుంది. ప్రస్తుతం ఈ సంస్థను పూనాగోడ్ మిలటరీ బారక్స్‌లో నడుపుతున్నారు.

సైనిక పాఠశాలలు ఉన్నత ప్రయోజనాల విద్యాబోధన చేయగలిగిన, పెద్ద జీవితంలోను, నాయకత్వ లక్షణ శిక్షణ ఇవ్వగలవని అయన అన్నారు.

మిలటరీ అకాడమీలు, సైనిక పాఠశాలల విధానాలను శ్రీ మీనన్ వివరించారు. ఇండియా సాయుధ దళాల అకాడమీలో 15 మందికి అవకాశం ఉన్నదనీ, కాని ఆ తరవరకూ ఎన్నడూ సంఖ్య లేదనీ, ప్రస్తుతం 12500 మంది ఉన్నారనీ శ్రీ మీనన్ వివరించారు. కొన్ని సంవత్సరాలలో అకాడమీలో తగినన్ని మందిని చేర్చుకొనే సమయం త్వరయాలను తగ్గించవలసి వస్తుందనుకుంటున్నట్లు అయన అన్నారు. ఇదనే సాయుధ సంస్థలోని వారిలో అధిక భాగం డెహ్రాడూన్‌లో మిలటరీ అకాడమీలో ఉన్నత శిక్షణకై వెళ్ళారని అయన పేర్కొన్నారు. సైన్యంలో అధికారి హోదాకు తగినవారు దేశవ్యాప్తంగా మంచి లెఫ్టినెంట్‌లు సంఖ్య 100 శాతం హెచ్చించినట్లు అయన పేర్కొన్నారు.

ఎకాయ్ విధానమే గ్రామాభివృద్ధికి మార్గం

ఖాదీ గ్రామోద్యోగ మహా సభలో శ్రీ కొండాలక్ష్మణ్ ప్రసంగం

నాగార్జునసాగర్, ఫిబ్రవరి 5

నాగార్జున సాగర్‌లో గత ఏడు సాయంత్రం 4 గంటలకు ఆంధ్రప్రదేశ్ ఖాదీ గ్రామ పరిశ్రమల మహాసభ, ఖాదీ గ్రామోద్యోగ కమిషన్ వైస్‌చైర్మన్ శ్రీ అన్నాసాహెబ్ సహస్ర బుద్ధే అధ్యక్షతన జరుపబడెను ఈ మహాసభలను పరిశ్రమల శాఖ మంత్రి శ్రీ కొండా లక్ష్మణ్ ప్రారంభించారు. ఈ మహాసభకు ఆంధ్ర ప్రదేశ్ సర్వోదయ మండలి అధ్యక్షులు శ్రీ ప్రకాశరావు జి ఖాదీ కమిషను వోల్ డెరెక్టరు శ్రీ పి. ఎం. రామన్, ఆంధ్రప్రదేశ్ సర్వోదయ మండలి సభ్యులు ఉమ్మెతల కేశవరావు, శ్రీ కె కోదండ రామిరెడ్డి శ్రీ చుండి జగన్నాథం, శ్రీ మరబిశేష సర్మ, శ్రీ వి. వీరబ్రహ్మం, శ్రీ బి. కె. రామారావు శ్రీమతి ఆర్. కె. అనసూయమ్మ, శ్రీ టి సాంబయ్య, ఇండస్ట్రీస్ డిప్యూటీ డైరెక్టరు శ్రీ టి రామారావు, శ్రీ మాజేటి వ్యవసాయ ఖాదీ కమిషను కార్యకర్తలు శ్రీ కోదండ రామస్వామి, శ్రీ శ్రీ రాము మూర్తి, శ్రీ హనుమంతరావు, శ్రీ కె. గంగరాజు, శ్రీ కె. వెంకట్రామయ్య ముప్పుగు ప్రముఖులు పాల్గొన్నారు.

ఈ సభ పారంభ వుద్దేశ్యములను ఆంధ్ర ప్రదేశ్ సర్వోదయ మండలి సెక్రటరీ శ్రీ పి. వి. రావు తెలియచేస్తూ.. ఆహ్వాన సంఘ అధ్యక్షులు శ్రీ ఎల్. కె రామ సాగరోపన్యాసం మొదలగిరి ఈ మహాసభను ఆంధ్రప్రదేశ్ లఘు పరిశ్రమల శాఖ మంత్రి శ్రీ కొండా లక్ష్మణ్ ప్రారంభిస్తూ ఈ కింది విధంగా ఉపన్యసించారు.

ఖాదీగ్రామ పరిశ్రమలకు ప్రభుత్వం చాలా సహాయము చేస్తున్నది. కాని ప్లానింగు కమీషనులోనే అవసరమగా నివేదిస్తున్నారు దాదాపు తాత్కాలికముగా ఒకటి రెండు బిల్లులకు లైసెన్సు ఇవ్వడము మాయోతైనప్పుడు దాని అభివృద్ధికి సహాయపడడము జరుగుతున్నది. మిల్లు పోటికి యీ పరిశ్రమ తట్టుకోవడము కష్టతరమవుతుంది గాయున్నది మిలుల వారు కూడా తమ కిస్తున్న డిజైనులేకాకుండ కొత్తవారి రంగిన లిస్తున్నారు డిజైనుకూడా వారిఇస్తున్నారు ఉదాహరణకు కిలాం మిలువారు పోచంపల్లి డెబ్బింగ్ పైజామాలు తమ మిలులో ప్రవేశపెట్టి ఈ పరిశ్రమపై దెబ్బతీస్తున్నారు. ఆంధ్రప్రదేశ్ ప్రభుత్వము చేనేత కార్మికులకొరకు పనిచేయడానికి అనుమతిస్తున్నారు అనధికారముగా లైసెన్సులేకుండా కొందరు నడుపుచున్నారు అని అన్నారు. మగ్గాలను ఆధునీకరించిన వ్యవసాయము, ఎకరపోటు ఏ క్రమములు విద్య, అన్నివిధగ్రామములో ప్రాథమిక విద్య, అన్నివిధగ్రామములో ప్రాథమిక విద్యకు పాటించుటకు ఉద్దేశించిన ఎకాయ్ విధానాన్ని విజయవంతంయయిటకు కార్యకర్తలందరూ కృషిచేయాలని విజ్ఞప్తి చేశారు.

సిమ్మట పరాధ్యక్షులు శ్రీ అన్నాసాహెబ్ సహస్ర బుద్ధ ప్రసంగిస్తూ చేనేత పరిశ్రమలు విలువైనవిలంటే ఉత్పత్తి అయిన గిడ్డంగి అక్కడే అమ్ముకోవాలని సూచించారు

తరువాత ఖాదీ గ్రామోద్యోగ పరిశ్రమల బోర్డు డెప్యూటీ డైరెక్టరు శ్రీ పి. రఘుపతి మాట్లాడుతూ ఖాదీ కార్యకర్తలు గ్రామ యెకాయ్ ప్రోగ్రాము విషయము గురించి పనిగట్టుగా తెలిసికొని వలలో ప్రవేశపెట్టవలయునని విజ్ఞప్తి చేశారు.

చాన్సలరు బొగ్గు కార్యదర్శి శ్రీ టి. సంజీవయ్య గ్రామ యెకాయిల ఏర్పాటును గురించి వివరించారు. సిమ్మట రెండవ రోజు చర్చలో సర్వోదయ మండలి అధ్యక్షులు శ్రీ నాగకార్, శ్రీ వి. ఎ. రామన్, శ్రీ టి. రామారావు, శ్రీ చుండి జగన్నాథం, శ్రీ ఆర్. కె. రాం మున్నగు కార్యకర్తలు పాల్గొన్నారు.

ఆయుర్వేద వైద్య కేంద్రాల తనిఖీ

విజయవాడ, ఫిబ్రవరి 5

ఆంధ్రప్రదేశ్ ఆయుర్వేద మహామండలి వర్యవేక్షణలో నిర్వహింపబడుచున్న గుంటూరు జిల్లాలోని ఆయుర్వేద ఆరోగ్య కేంద్రాలను ఆంధ్రప్రదేశ్ ప్రభుత్వ ఇండియన్ మెడిసిన్ స్పెషల్ ఆఫీసరు శ్రీ రామయ్య రామచంద్ర ఆస్థానం దర్శించారు. ఆంధ్ర ఆయుర్వేద బోర్డు రిజిస్ట్రారు శ్రీ జి శ్రీనివాసరావు, ఆయుర్వేద మహామండలి ప్రధాన కార్యదర్శి శ్రీ కవిరాజ మోహన్ గార్లు అయనతో బాటు పర్యటించారు.

తాడికొండ ఆయుర్వేద ఆరోగ్య కేంద్రమునందు నిర్వాహకులు శ్రీమతి ఎ. రామరాయ్ స్వాగతం చెప్పారు. సాధిక ప్రముఖులు శ్రీ గొగినేని కనకయ్య శ్రీ వెంకట సుబ్బయ్య ప్రభృతులు ప్రజల వైద్యావసరములను వివరించారు. ఆరోగ్య కేంద్రాల కార్యక్రమాన్ని శ్రీ కవిరాజ మోహన్ వివరించారు. స్పెషల్ ఆఫీసరు, రిజిస్ట్రారు కేంద్ర పర్యవేక్షణ కర్తలు వారితోడుగా వుండిరి.

బేతపూడి ఆయుర్వేద ఆరోగ్య కేంద్రంలో గ్రామ ప్రముఖులు శ్రీ కే. రామయ్య పరుచుకున్నల గ్రామములోని ఆయుర్వేద ఉచిత వైద్యశాలలో శ్రీ ఏ. గోపయ్య స్వాగతించారు. శ్రీ కవిరాజ మోహన్ ప్రసంగిస్తూ ప్రభుత్వ ఉత్తరువులను వివరించి ప్రజా సహాయమును ప్రభుత్వ సహాయమును అర్థించవలసిన రీతులను వివరించారు. పొన్నెకల్లు కేంద్రమునందు శ్రీ హనుమంతరావు గుంటూరులోని శ్రీ వాగార్జున మూలికా ప్రదర్శన శాలయందు శ్రీ నిరంజన్ సేతు మాధవరావు సాగతం చెప్పారు. అచ్చట జరిగిన గుంటూరు పట్టణ ఆయుర్వేద మెడికల్ వాలంటీర్ల కన్వెన్షనులో హాజరైన శ్రీ శిష్టా సుబ్రహ్మణ్యశాస్త్రి, పె. శేషనరసింహం పుల్లారావులు గవర్నమెంటు ఆయుర్వేద మొదలైన వారు ప్రాంతీయ వైద్యాలయ సందర్శనలు నిర్వహించారు. శ్రీ దావర్తి రామజోగి పండిత సమర్పణ చేశారు

మచవాడు పత్తేనపల్లి తాలూకా పేరపాడు ఆయుర్వేద ఆరోగ్య కేంద్రమును సందర్శించారు. శ్రీ బుర్రా పూర్ణానందం స్వాగతం చెప్పారు. గ్రామ పంచాయితీ హాజరైనారు. వినుకొండ తాలూకాలోని బొగరం కేంద్రమునందు శ్రీ యస్. వాలాయణగారు స్వాగతం చెప్పారు. గ్రామ పంచాయితీ అధ్యక్షులు శ్రీ బి.వి. రంగయ్య ప్రజల ఆరోగ్య స్థితి వివరించి ప్రభుత్వ సహాయము కోరారు.

కొచ్చెర్ల ఆరోగ్య కేంద్రంలో శ్రీ దివి అనంత రామారావు స్వాగతము చెప్పారు. పొట్టూరు కేంద్రమునందు శ్రీ అబ్బూరి వెంకట సుబ్బయ్య స్వాగతము యిచ్చారు. ప్రజలు విజ్ఞప్తి సమర్పించారు. పైన కేంద్రములో స్పెషల్ ఆఫీసరు శ్రీ రామచంద్రి అస్థాన గారు తమ శక్తి కొలది సహాయము చేసుగలమని హామీ విచ్చారు.

గత సంవత్సరంలో రష్యానుంచి క్యూబాకు ఆయుధ సరఫరాలు

వాషింగటన్, ఫిబ్రవరి 5

గత సంవత్సర కాలంలో రష్యా తదితర కమ్యూనిస్టు దేశాలనుంచి క్యూబాకు 50 నుంచి 100 వరకు జట్ విమానాలు 150 నుంచి 200 వరకు టాంకులు లభించినవి ఇవి కాకుండా అమెరికన్ వర్గాలవారు పేర్కొంటున్నారు.

ఇటీవల వాంబా దిల్ ఎసేలో అమెరికన్ జాతీయ సమావేశంలో ఈ వివరాలు పేర్కొనబడినట్లు తెలుస్తున్నది. 1960 నవంబర్ 1961 ఆగస్టు నెలల మధ్య కాలంలో 50 నుంచి 100 వరకు భారీ శతఘ్నులు, 600 నుంచి 100 వరకు శతఘ్నులు, 500 నుంచి 1000 వరకు టాంకు విధ్వంసక శతఘ్నులు, 6000 మోర్టారులు 2 లక్షల రైఫిళ్ళు కూడా రష్యా నుంచి క్యూబాకు లాంచించినట్టు వారు పేర్కొంటున్నారు. మరుగుపాకులు దివాల్యరు, 4000 టుక్కులు సైనికశకటాలు, కొన్ని హెలికాప్టర్లు సైనిక రవాణా విమానాలు కూడా రష్యా సరఫరా చేసినట్టు వారు పేర్కొంటున్నారు.

జనాభా పరిశీలన శాస్త్రంలో శిక్షణకై ఫెలోషిప్పులు

న్యూ. ఢిల్లీ, ఫిబ్రవరి 5

బొంబాయిలోని జనాభా పరిశీలన శాస్త్ర శిక్షణ, పరిశోధన కేంద్రంలో యీ విషయంలో ఉన్నత శిక్షణ పరిశోధన కొరకై కుటుంబ నియంత్రణ కార్యక్రమం కింద భారత ప్రభుత్వం యీ సంవత్సరం నాలుగు ఫెలోషిప్పులు మంజూరు చేశాయి. ఒక్కొక్క ఫెలోషిప్పు క్రింద శిక్షణార్థికి నెలవారీ భత్యాలపాటు నెలకు రూ. 250 లు చొప్పున ఇస్తారు.

ఈ కేంద్రం మంచి పట్టభద్రులైన భారతీయులు లేదా గణితశాస్త్రంతోపాటు గణాంక శాస్త్రం, ఆర్థిక శాస్త్రం సాంఘిక శాస్త్రం శాస్త్రీయ శాస్త్రం మనస్తత్వశాస్త్రం మానుష వర్తన శాస్త్రం ప్రత్యేక అధ్యయన విషయాలుగా ఉన్నవారు, ఎ లేక దాదాపోసమానమైటివిగా పరిశీలనలో మొదటి తరగతిలో ఉత్తీర్ణులైన వారు యీ ఫెలోషిప్పులకై దరఖాస్తు పెట్టుకోవడానికి అర్హులు. ప్రత్యేక ఎన్నికలలో ద్వితీయ శ్రేణిలో ఉత్తీర్ణులైన అభ్యర్థుల దరఖాస్తులు కూడా పరిశీలింపబడతాయి.

అభ్యర్థుల వయస్సు 1961 జూన్ 1 వ తేదీ నాటికి 31 సంవత్సరాలకు లోపు ఉండాలి. దరఖాస్తులు న్యూఢిల్లీలోని ఆరోగ్యశాఖ డెరెక్టరేటు జనరల్, జనాభా పరిశీలన విభాగం కార్యదర్శికి 1962 ఫిబ్రవరి 28 వ తేదీలోగా పంపుకోవాలి.

పూర్ణా పిక్చర్స్ మేనేజింగ్ డైరెక్టర్‌కు సన్యాసం

విజయవాడ, ఫిబ్రవరి 5

పూర్ణా పిక్చర్స్ మేనేజింగ్ డైరెక్టరు శ్రీ కొమురాజు, అమెరికా యాత్ర దేశాల పర్యటనను పూర్తి చేసుకొని తిరిగి వచ్చిన సందర్భంలో స్థానికి రోటరీ క్లబ్బులు, తెలుగు టాకీస్ యజమానులు సత్కారం చేశారు

ఇండియా-అమెరికా సాంస్కృతిక సంబంధాల సంఘం, విజయవాడ శాఖ అధ్యక్షులు శ్రీ పేరిశ్ హుస్సేన్ అహమ్మద్ కూడా శ్రీ కామరాజును సత్కరించారు. రాష్ట్ర అసెంబ్లీ స్పీకర్ శ్రీ ఎ. కాశీశ్వర రావు అధ్యక్షత వహించారు.(ఎ)

న్యూఢిల్లీ, ఫిబ్రవరి 5

రాయబారి స్థాయిలో మారీ ప్రభుత్వంలో దౌత్య సంబంధాలు నెలకొల్పడానికి భారత ప్రభుత్వం నిర్ణయించి ఇటాలియన్ దౌత్య ప్రతినిధి శ్రీ ఖుటీ ఎంబసీ మారీకి భారత రాయబారిగా నియమించినట్లు కేంద్ర విదేశీ వ్యవహారాల మంత్రిత్వ శాఖ తెలియజేసింది.

జనవాణి

ఇండియాలో పోర్చుగీస్ ఖైదీలు

అన్యాయ వ్యామోహ ప్రభుత్వం గోవాను పోలీసు చర్య ద్వారా స్వాధీనం చేసుకొన్నదని పోర్చుగీసు వారిని విశ్వాసంలోనుంచి వారికి కావలసిన సమస్త సౌకర్యములు చేకూరుస్తూ వుంది. వారు తినడానికి మాంసం, రొట్టెలు, త్రాగడానికి బ్రాందీ, విస్కీ, బీరు కాల్చుకొనడానికి సిగరెట్లు యిత్యాది సౌకర్యాలన్నీ చేసి పోర్చుగీసు వారిని చాలా గౌరవంగా చూస్తూ వుంది మన ప్రభుత్వం.

దీనికి ప్రతి పలంగా పోర్చుగీసువారు వారి దేశంలోవున్న భారతీయ ఖైదీలను అనాయాసంగా పెబుతున్నట్లు తెలుస్తూ వుంది. పోర్చుగీసువారి వద్దనూ వుంది కనుకనొక్కటి 31-1-62 వ తారీకున బొంబాయికి వచ్చిన భారతీయ దళం. యమ్. జి. మహితాగారు "పోర్చుగీసు జైళ్ళలో నేను అనుభవించింది సాక్షాత్తు భూలోక నరకం" అని పత్రికా ప్రకటనలో పేర్కొన్నారు. "నా సహచరులు పేదలు పూరిగా విముక్తమయ్యే వరకు నేనిక్కడ వుండలేను" అని అయన అన్నారు.

విజయవాడలో బస్సుల కొరత

అన్యాయ!

ఇరవైనుండి నూజివీడు, విజయవాడ, తిరువూరు, జగ్గయ్యపేట, గుడివాడ, మైలవరం తదితర పట్టణాలకు వెళ్ళవలసిన ప్రయాణీకులు బస్సులకొరకు ఎదురుచూస్తూ వుండగా వారికి కావలసిన సమస్త సౌకర్యములు చేకూరుస్తూ వుండి, వారు తినడానికి మాంసం, రొట్టెలు, త్రాగడానికి బ్రాందీ, విస్కీ, బీరు కాల్చుకొనడానికి సిగరెట్లు యిత్యాది సౌకర్యాలన్నీ చేసి పోర్చుగీసు వారిని చాలా గౌరవంగా చూస్తూ వుంది మన ప్రభుత్వం.

దీనికి ప్రతి పలంగా పోర్చుగీసువారు వారి దేశంలోవున్న భారతీయ ఖైదీలను అనాయాసంగా పెబుతున్నట్లు తెలుస్తూ వుంది. పోర్చుగీసువారి వద్దనూ వుంది కనుకనొక్కటి 31-1-62 వ తారీకున బొంబాయికి వచ్చిన భారతీయ దళం. యమ్. జి. మహితాగారు "పోర్చుగీసు జైళ్ళలో నేను అనుభవించింది సాక్షాత్తు భూలోక నరకం" అని పత్రికా ప్రకటనలో పేర్కొన్నారు. "నా సహచరులు పేదలు పూరిగా విముక్తమయ్యే వరకు నేనిక్కడ వుండలేను" అని అయన అన్నారు.

విజయవాడలో బస్సుల కొరత

అన్యాయ!

ఇరవైనుండి నూజివీడు, విజయవాడ, తిరువూరు, జగ్గయ్యపేట, గుడివాడ, మైలవరం తదితర పట్టణాలకు వెళ్ళవలసిన ప్రయాణీకులు బస్సులకొరకు ఎదురుచూస్తూ వుండగా వారికి కావలసిన సమస్త సౌకర్యములు చేకూరుస్తూ వుండి, వారు తినడానికి మాంసం, రొట్టెలు, త్రాగడానికి బ్రాందీ, విస్కీ, బీరు కాల్చుకొనడానికి సిగరెట్లు యిత్యాది సౌకర్యాలన్నీ చేసి పోర్చుగీసు వారిని చాలా గౌరవంగా చూస్తూ వుంది మన ప్రభుత్వం.

దీనికి ప్రతి పలంగా పోర్చుగీసువారు వారి దేశంలోవున్న భారతీయ ఖైదీలను అనాయాసంగా పెబుతున్నట్లు తెలుస్తూ వుంది. పోర్చుగీసువారి వద్దనూ వుంది కనుకనొక్కటి 31-1-62 వ తారీకున బొంబాయికి వచ్చిన భారతీయ దళం. యమ్. జి. మహితాగారు "పోర్చుగీసు జైళ్ళలో నేను అనుభవించింది సాక్షాత్తు భూలోక నరకం" అని పత్రికా ప్రకటనలో పేర్కొన్నారు. "నా సహచరులు పేదలు పూరిగా విముక్తమయ్యే వరకు నేనిక్కడ వుండలేను" అని అయన అన్నారు.

కాంగ్రెసును గెలిపించవలసిన ఆవశ్యకత

:(o):

బెల్గాం సభలో ప్రధాని వివరణ

బెల్గాం ఫిబ్రవరి 5

మైసూర్ రాష్ట్రంలో ఎన్నికల పర్యటన జరపటానికి గాను బీదర్ నుంచి ప్రధాని నెహ్రూ ప్రత్యేక విమానంలో నేడిక్కడికి వచ్చారు

పండ్రా సమావేశం వద్ద వారికి పెద్ద సమూహం పలకరింపు మిచ్చినది

లాంఛనాలు ముగిసిన పిదప ప్రధాని మైసూరు ముఖ్యమంత్రి శ్రీ బి. డి. జట్టి, దేశ వ్యవహారాల శాఖలో ఉప మంత్రి శ్రీ మతి . యి లెట్ ఆలూ మెమోరీ ప్రదేశ్ కాంగ్రెస్ కమిటీ అధ్యక్షుడు శ్రీ నిజలింగప్ప, పార్లమెంటు సభ్యుడు శ్రీ బోలిమ్‌లల్వాలో కలసి బిగరాజ శాఖలకు వెళ్ళారు.

సమావేశం సూచి 8 మైళ్లు దారి కిరు ప్రక్కలా జనం క్రిక్కిరిసియున్నారు. బెలాంకోట దగ్గరికి ప్రధాని రాగానే అక్కడి పోగయి ఉన్న సుమారు 25 వేల మంది మహారాష్ట్రులు "పండిత్‌జీ వ్యాయ్‌లో" అని నినాదాలు చేశారు.

కాంతి మైదానంలో జరిగిన సభలో పసంగిస్తూ ప్రధాని కాంగ్రెస్‌నే గెలిపించవలసిన అవశ్యకతను వివరించారు. ఇక్కడి కాంగ్రెస్ అభ్యర్థికి జాపోషిల్పి, స్వతంత్రవాదులు ఉన్నారు.

స్వతంత్ర పార్టీకి బలీయ కార్యక్రమం లేదనీ, పోషిలాన్ని స్థిరికి చబుమే ఏకైక కార్యక్రమమని అన్నారు. ఇందులో విస్తుగా కాంగ్రెస్ పార్టీ విస్తృత పైన వారి గ్రామీణ కార్యక్రమంతో ప్రజల స్థితిగతులను లాగు పరచటానికి కృషి సుస్పష్టం. కొన్నేళ్ల కాలంలో ఈ పారిశ్రామిక విప్లవం సామాన్య ప్రజానీకానికి దారిద్ర్యం నుంచి విముక్తి కలిగించి, అందరికీ తగిన ఉద్యోగ వసతి కల్పిస్తుందని ప్రధాని అన్నారు.

దేశమంతటా శ్రీమతి గాంధీ అనుయాయులు పరిపంచుతున్న పంచాయితీ రాజ్యం, పరిపాలనను వికేంద్రీకరించి ప్రజాస్వామ్యం సక్రమ మార్గాలలో దోహదం చేయగలదని ప్రధాని అన్నారు.

దేశమంతటా శ్రీమతి గాంధీ అనుయాయులు పరిపంచుతున్న పంచాయితీ రాజ్యం, పరిపాలనను వికేంద్రీకరించి ప్రజాస్వామ్యం సక్రమ మార్గాలలో దోహదం చేయగలదని ప్రధాని అన్నారు.

'సమతా సాధనమే కాంగ్రెస్ లక్ష్యం'

శ్రీ సంజీవయ్య ఉద్ఘాటన

రాజమండ్రి, ఫిబ్రవరి 5

దళిత, పేదలనే కాదు కూడా అందరికీ సమాన హక్కులను కల్పించిన కాంగ్రెస్ పార్టీనే ఈ ఎన్నికలలో కూడా ప్రజలు తప్పకుండా వలసి స్తారని ధర్మ పరిశీలనలో ప్రధాన మంత్రి శ్రీ దామోదరం సంజీవయ్య విశ్వాసాన్ని ప్రకటించారు.

గత శుక్రవారంనాడు జరిగిన ఈ సభకు పంచాయితీ అధ్యక్షుడు శ్రీ ఓడతా శేషగిరి రావు అధ్యక్షత వహించారు.

"ఈనాడు అందరూ వస్తున్నారు ఓట్లిస్తామని అడుగుతున్నారు. ఎవరికి ఓటయితే దేశానికి క్షేమం ప్రజలకు మేలు కలుగుతుంది అని మీరే జాగ్రత్తగా గతాన్ని నెమరు వేసుకొని యోచించండి పనికిరాని యీ నాడు చెప్పినోళ్ళు రేపు జనం చేతిలో చెప్పుదెబ్బలు తినవచ్చ

రాష్ట్రంలో ఎన్నికలరంగం పరిశీలన:

ముక్కోణపు పోటీలతో కమ్యూనిస్టు పార్టీకే లాభంకలిగే సూచన

హైదరాబాద్, ఫిబ్రవరి 5

ఎన్నికల పనిపిన్న కొంది రాష్ట్రం నలుమూలలా పిన పోటీ భవత్తుపై రకరకాల ఊహాగానాలూ వ్యాఖ్యానాలు వినవస్తున్నాయి. అన్ని రాష్ట్రాలలో వలెనే ఆంధ్రప్రదేశ్‌లో కూడా తరిగి కాంగ్రెస్ ప్రభుత్వాన్ని స్థాపించే అవకాశం ఉంది. కమ్యూనిస్టు, స్వతంత్ర పార్టీలు ప్రధాన ప్రతిపక్షాలుగా వెలుస్తాయనే అభిప్రాయం వినిపిస్తున్నారు.

ఈ ఎన్నికలకు సరికొత్త కొత్త వక్రమైన స్వతంత్రపార్టీ వెలిసింది. ఆంధ్ర ప్రాంతంలో దీనికి బాగానే విజయావకాశాలు కనపడుతున్నాయి. ఆంధ్రప్రదేశ్‌లో ఈ పార్టీ మొత్తం 140 అసెంబ్లీ స్థానాలకు పోటీ పలబెట్టింది. దీని తరువాత అధిక స్థానాలకు పోటీ చేసే పక్షం కమ్యూనిస్టు పార్టీ. కమ్యూనిస్టు పార్టీ రాష్ట్రంలో మొత్తం 131 అసెంబ్లీ స్థానాలకు పోటీ చేస్తున్నది. పక్కాగా జిల్లాలలోని ఎక్కువ స్థానాలలో కాంగ్రెసు స్వతంత్ర పార్టీల మధ్య పోటీ తీవ్రంగా ఉంది. పెక్కు నియోజక వర్గాలలో ఈ రెండు పక్షాలకూ ముఖాముఖి పోటీ జరుగుతున్నది. తెలంగాణాలో కాంగ్రెసు, కమ్యూనిస్టు పార్టీల మధ్య మాత్రమే పోటీ ఉంది.

రాయలసీమలో కాంగ్రెసు కమ్యూనిస్టు స్వతంత్ర పార్టీలకు సమానావకాశాలు కనపడుతున్నాయి. రాష్ట్రంలోని మొత్తం అసెంబ్లీ స్థానాలకు 960 మంది అభ్యర్థులు పోటీ చేస్తున్నారు. అందులో 309 మంది ఏ పార్టీకి చెందని స్వతంత్ర అభ్యర్థులు ఉన్నారు.

శ్రీ గొట్టిపాటి బ్రహ్మయ్య పార్టీయేతరంగా కృషిచేస్తే శ్రీకాకుళం జిల్లాలో పెక్కు స్థానాలు స్వతంత్రపార్టీ కైవశం కావచ్చు. ఆంధ్రప్రదేశ్‌లో కనీసం 40 లేక 50 స్థానాలు స్వతంత్ర పార్టీకి రావచ్చని పరిశీలకులు భావిస్తున్నారు.

గత ఎన్నికలలో ఇక్కడ కాంగ్రెస్‌తో పోటీచేసిన పరిణామంగా కమ్యూనిస్టులకు మోరమాజియ సంపాదించినదనీ, ఈ పర్యాయం ముక్కోణ పోటీలు జరిగే స్థానాలలో కమ్యూనిస్టులే విజయావకాశాలు ఉన్నాయని భావిస్తున్నారు ముఖ్యంగా కృష్ణా జిల్లాలో కమ్యూనిస్టు పార్టీకి అధికస్థానాలు లభించవచ్చని భావిస్తున్నారు. 1962 ఎన్నికలలో అజిల్లాలో కమ్యూనిస్టులు అధిక స్థానాలనే గెల్చుకొన్నారు అలాగే ఈ పర్యాయం కూడా కాంగ్రెసు, స్వతంత్ర పార్టీలు ఓట్లు చీలుకొంటాయనీ, కమ్యూనిస్టులకు ఎన్నికల మాతం "సాఫీ"గా జరిగిపోతాయనీ తద్వారా ఈ సారి అధికంగా సీట్లు లభించి అధికారం కొందరు భావిస్తారు.

ఆ అంచనా ప్రకారం కృష్ణాజిల్లాలో సుమారు 7,8 స్థానాలైనా కమ్యూనిస్టు దక్కవచ్చని అనుకొంటున్నారు. గన్నవరం నియోజకవర్గంలో ప్రముఖ కమ్యూనిస్టు నాయకుడు శ్రీ పుచ్చలపల్లి సుందరయ్య పోటీచేస్తున్నారు. కర్నూలు పారి కూడా ఆయన అక్కడినుంచే శాసనసభ్యుడుగా ఎన్నికయ్యారు ఈ పర్యాయ కూ వారికి విజయావకాశాలు ఉన్నట్లు కొందరు భావిస్తున్నారు. ఈయనతో కాంగ్రెసు అభ్యర్థి శ్రీకాకుళం సూర్యనారాయణ పోటీచేసుం డడంతో కొంచెం ఆసక్తి మూడినట్లయింది. కమ్యూనిస్టుకు పేరు మోసిన ఉయ్యూరు నియోజకవర్గంలో ఈ సారి కాంగ్రెసు, కమ్యూనిస్టు స్వాతంత్ర్య పార్టీలు మూడు పోటీచేస్తున్నాయి. గత ఎన్నికలలో కాంగ్రెసు అభ్యర్థి శ్రీ కాకాని వెంకటరత్నం 12000 ఓట్ల ఆధిక్యతతో ఈ నియోజకవర్గంలో గెలుపొందారు. అంటే ఈసారి మళ్ళీ అదే పోటీకాబట్టి కాంగ్రెసుకు వచ్చే ఓట్లలో నే స్వతంత్ర పార్టీ కూడా చీల్చుకొంటుంది కాబట్టి కమ్యూనిస్టుకు ఈ సీటు లభించవచ్చు. రాజకీయ పరిశీలకులు కొంత మంది ఊహిస్తున్నారు. ఈ నియోజక వర్గంలో కమ్యూనిస్టు పార్టీ అభ్యర్థిగా శ్రీ కడియాల గోపాలరావు పోటీ చేస్తున్నారు.

నందిగామ నియోజకవర్గం తప్పక కమ్యూనిస్టుకు దక్కుతుందని కృష్ణాజిల్లాలో భావిస్తున్నారు.

ఇక్కడి నుంచి పోటీ చేసున్న అభ్యర్థి శ్రీ పిలలమర్రి వెంకటేశ్వరరావు 1946 ఎన్నికలలోనే గెలిచారని అందుల్లో ఈ పర్యాయం అనుభవ దోకానే ఉండవనీ అంటున్నారు.

మచిలీపట్టణం నియోజకవర్గంలో కాంగ్రెస్ అభ్యర్థి శ్రీ సుబ్బయ్య ప్రసాదరావు తప్పక విజయం సాధిస్తారని జనం క్యం. బహుశా దీనికి తిరుగు ఉండక పోవచ్చు కూడా.

రాష్ట్రపు తులదానికి ఈ పర్యాయం చాలా తీవ్రమైన పోటీ ఉంది. మంత్రీలందరూ పోటీ పెట్టే విషయంలో ప్రతి నియోజకవర్గంలో కొన్ని ఒకరిని మించి కూడా ఆ అభ్యర్థులకు మద్దతు ఇస్తున్నట్టు ప్రచారం ఉన్నది. వివిధ ప్రజలు తమ తమ పార్టీల సిద్ధాంతాలు ఏలా ఉన్నా మన్రులను ఓడించాలని దృఢంగా తీర్మానించినట్లు కనపడుతున్నదని భావిస్తున్నారు. కర్నూలు జిల్లా నేడు మూడు నియోజక వర్గం నుంచి పోటీ చేస్తున్నమంత్రి శ్రీ సంజీవయ్యకు వ్యతిరేకి పోటీలకు శ్రీ జంత్రాలక్ష్మి ఆనేకి పార్టీల అభ్యర్థులు నిలుస్తున్నారు. ఆదికమంత్రి శ్రీ కాసు బ్రహ్మానందరెడ్డి పోటీచేస్తున్న పరిగి పురం నియోజకవర్గంలో ఆయనకు వ్యతిరేకంగా స్వతంత్ర పార్టీ అభ్యర్థిగా శ్రీ జాగ్లమూడి చంద్రమౌళి పోటీ చేస్తున్నారు. శ్రీ జాగ్లమూడి చంద్రమౌళి కమ్యూనిస్టు పార్టీకూడా బలపరుస్తున్నది. మిగతాపార్టీలకు పెద్దగా ఆ నియోజకవర్గంలో బలం లేకపోయినా వున్నకొద్ది కూడా శ్రీ చంద్రమౌళి గెలిపించడానికే వస్తాయనాయి. ఉప ముఖ్యమంత్రి శ్రీ ఎన్టీరామారావుతో పోటీ పడుతున్న స్వతంత్ర అభ్యర్థిని కమ్యూనిస్టుపార్టీ బలపరుస్తున్నది స్వతంత్రపార్టీ కూడా ఆ నియోజకవర్గంలో తమ అభ్యర్థిని నిలబెట్టింది. నగరంలోని పత్తర్‌ఘట్టి నియోజకవర్గంనుంచి పోటీ పడుతున్న పాలిక సభ్యుడు శాఖమంత్రిజి శ్రీమతి సుమామాలేగంతో మజిస్ పార్టీ అధ్యక్షుడు

పెడ్యూల్డు ప్రజలకు ప్రత్యేక సౌకర్యాలు

ఏజెన్సీ ప్రాంతంలో కృషి

హైదరాబాద్, ఫిబ్రవరి 4

షెడ్యూలు ప్రాంతం ప్రజలకు సౌకర్యాలకి గాను విశాఖపట్నం జిల్లాలో భూపతి పథకాలు అమలు పెడుతున్నారు. ఇందుకై ప్రత్యేకంగా ఏర్పాటైన పెనాన్సు కార్పొరేషన్ ఎక్కువ కృషి చేసింది.

ఏజెన్సీ ప్రాంతాలకు రాకపోకల సౌకర్యం కలిగి చెందుకు 18 రోడ్డు నిర్మాణ పథకాలపై పని చురుకుగా సాగుతోంది. మంచినీటి పథకాలకి 84 బావులు తవ్వారు. క్రిత సంవత్సరంలో 250 మోటరు తవ్వించాలని అంచనా వేశారు. ఈ ఏడాదిలో కొలుగు పందల ఇండ్లు కట్టాలన్న లక్ష్యం 15 గృహాలు నిర్మించారు.

1961లో పోలియట్ సంక్షేమశాఖ ఆధ్వర్యంలో రెండు పాఠశాలలు, నాలుగు హాస్టళ్ళు ప్రారంభించారు.

షెడ్యూలు ఇతర వెనుకబడ్డ తెగలకు ఇచ్చే సహాయ పథకం క్రింద 1,726 మంది విద్యార్థులకు స్టైపెండు, విద్యార్థి స్థితిపథం మంజూరైంది. పుస్తకాలు మొదలగునవి కొనడానికై 526 మందికి ఆర్థిక సహాయం చేశారు. హాస్టళ్ళలో 2,493 మంది విద్యార్థులకు ప్రవేశం లభించింది

పటిరసర్మిశ్రమల అభివృద్ధికై 246 మంది శిక్షణాదారులకు సహాయం అందచేశారు.

పారిశ్రామిక సంస్థలలో సాంకేతిక శిక్షణకు ఏర్పాటు

బ్రిటన్ పదతులు దుర్గాపూర్‌లో ప్రవేశం పెట్టాలని యోచన

లండన్, ఫిబ్రవరి 5

ఏ అభివృద్ధికి ఏ అంశములో ఎక్కువ అవసరం ఉన్నదో తేల్చేందుకు బ్రిటిష్ పరిశ్రమలు ఏర్పాటు చేసే పరీక్షలు చాలా వచ్చినవి. దుర్గాపూర్‌లో ఇటువంటి పృతులను అమలు జరపాలనుకుంటున్నాను అన్నారు. దురాపూర్ ఉక్కు కర్మాగారం ఉద్యోగి శ్రీ సుధీంద్ర కుమార్ జస్, బ్రిటన్‌లోని పరిశ్రమలలో శిక్షణకు అభ్యర్థులను చేర్చుకునే పద్ధతులను పరిశీలిస్తున్నారు.

స్కంధ్రోడ్ కర్మాగారంలో 15 రకాల వృత్తులలో విశేష శిక్షణ ఇస్తారు అభ్యర్థులకు.

ఆసియా దేశాలకు సాంకేతిక సహాయం

బ్రిటన్ ప్రభుత్వశాఖ నిపుణుల పర్యటన

లండన్, ఫిబ్రవరి 5

ఆసియా, ఆఫ్రికాలలో పలు దేశాలలో సాంకేతికాభివృద్ధి కార్యక్రమాలకు తగు సలహాలిచ్చేందుకు పలువురు బ్రిటిష్ ప్రతినిధులు ఆయాదేశాలలో పర్యటిస్తున్నారు బ్రిటన్ సాంకేతిక సహకారశాఖ మంత్రి శ్రీ డెన్నిస్ వాట్సన్ కూడ ఆ దేశం, మరియు పాకిస్తాన్ పర్యటిస్తున్నారు. బ్రిటన్ సాంకేతిక సహకారశాఖలో 20 మంది సలహాదారులున్నారు. వ్యవసాయం, విద్య ఇంజనీరింగ్, సర్వేయింగ్, విటిపాడుదల పారిశ్రామికులు, వైద్యం-వర్సింగ్‌వంటి వాటిలో నిపుణులు వారందరూ.

వుయ్యూరులో సత్యాగ్రహం

వుయ్యూరు, ఫిబ్రవరి 5

వుయ్యూరు పాలిటెక్నిక్ పాఠశాలను తరిగి నెలకొల్పే విషయంలో ప్రభుత్వంలో జరిగిన వాగ్దానాన్ని నిలబెట్టవలసిందుకు పరవరగా పాఠశాల కార్యాచరణ సమితి ఆధ్వర్యాన గతనెల 26 వ తేదీ నుంచి ఇక్కడి సత్యాగ్రహం చేశారు.

నేడూరు మండల కాంగ్రెస్ సంఘ అధ్యక్షుడు శ్రీ బొప్పరపు వెంకటేశ్వరరావు వుయ్యూరు పంచాయతి అధ్యక్షుడు శ్రీ వి. ప్రగడరామారావు, యాకమూరు పంచాయతి అధ్యక్షుడు ఎమ్, రామకోటయ్య, శ్రీ వెల్లభేనేని కృష్ణమూర్తి, శ్రీ కడియాల కోటేశ్వరరావు ఈ సత్యాగ్రహానికి నాయకత్వం వహించారు. స్థానిక విద్యార్థులు, వర్తకులు, కార్మికులు, రైతులు, పెద్దలు కూడా ఈ సత్యాగ్రహంలో పాల్గొన్నారు.

స్థానిక ప్రజలు కూడా ఈ సత్యాగ్రహం పట్ల హామీతాతిని తెలిపారు.

శ్రీ లక్ష్మీపతి ఆయుర్వేద గురుకులమ్

తరగతులు ప్రారంభము

తెనాలి, ఫిబ్రవరి 5

తెనాలిలో గల శ్రీ లక్ష్మీపతి ఆయుర్వేద గురుకులమ్ను ఇండియన్ మెడిసిన్ స్పెషల్ ఆఫీసరు శ్రీ రాయ్ రామచంద్ర ఆసాన దర్శించారు గురుకుల నిర్వాహకులు శ్రీ కవిరాజ మోహన్ సాగరం యిద్దారు. గురుకుల భవనము నందు వ్యక్తిగా శ్రీ కళాపెంకటరావు వారుగారి చిత్రపటమును శ్రీ రాయ్ రామచంద్ర ఆవిష్కరించారు. ఆ సందర్భంలో జరిగిన సభకు డా నూలుగు విశ్వేశ్వరశాస్త్రిగారు అధ్యక్షత వహించారు. శ్రీ కవిరాజ మోహన్ గురుకుల కార్యక్రమాన్ని వివరించారు. శ్రీ ఆసాన, స్వర్గీయ వెంకటరావు వంటలు దేశసేవను ప్రశంసించి గురుకులాన్ని ఆశీర్వదించారు శ్రీయుతులు చందు సుబ్బారావు నేతు మాదవరావు మాట్లాడిన తరువాత అధ్యక్షులు శ్రీ లక్ష్మీపతి ఆయుర్వేద గురుకులం రెండవ బ్రాంచి తరంగుల ప్రారంభోత్సవం చేసి, విద్యా విధానం పుష్టికరించారు శ్రీ రమేశ్‌బాబు వందన సమర్పణ చేశారు

తెనాలి పట్టణ ఆయుర్వేద మెడికల్ ప్రాక్టీషనర్ల కిన్వెస్టన్ సమావేశానికి స్పెషల్ ఆఫీసరు ఆసాన, రిజిస్ట్రారు శ్రీనివాసరావు శ్వేశ్వర శాస్త్రి, కవిరాజ మోహన్ మొదలైనవారు హాజరైనారు, సంఘ కార్యదర్శి శ్రీ డి పుల్లయ్య, పి రాధా కృష్ణమూర్తి విజ్ఞప్తి సమర్పించారు. తరువాత శ్రీ భరద్వాజ కోవిసరేటివ్ అయుర్వేద ఫార్మాసిటి స్పెషల్ ఆఫీసరు ఈ దర్శించారు. కార్యదర్శి శ్రీ కొడవనేని తులసయ్య చౌదరి నాగరం ఇద్దాం మాపరిశీలనకై దెట్ చెంద్రయ్యగారు పొగడ నిర్మాణమును గురించి వివరించారు శ్రీపతి లక్ష్మీనరసింహారావు వందన సమర్పణ చేశారు

విముక్తికై మకావోలో భారతభైదీల తహతహ

మకావో ఫిబ్రవరి 5

ఇక్కడ పోర్చుగీసు నిర్బంధంలోఉన్న 51 మంది భారతీయులు తమ భవిష్యత్తు గురించి ఆందోళన పడుతున్నారు.

వారిలో 15 మంది పిల్లలుఉన్నారు పిల్లలు ప్రతిరోజు పోలీసు బందోబస్తులో పాఠశాలకు వెడుతారు

మదా హ్యాంపూట శిబిరంనుంచి వెళ్ళి తమ నిత్యావసరాల దుకాణాలలో వ్యాపారం చూసుకొని శిబిరానికి తిరిగి వచ్చేందుకు అందులో ఒకవర్తకుడికి పోర్చుగీసు అధికారులు అనుమతి ఇచ్చారు.

నంద్యాలలో బుర్రకథ పోటీలు

నంద్యాల, ఫిబ్రవరి 5

నంద్యాలలో ఇటీవల బుర్రకథ పోటీలు జరిగాయి మాజీ వార్డుమెంబరు పద్యుడు శ్రీ రాయసం శేషగిరిరావు ఈ పోటీలకు అధ్యక్షత వహించారు. నిర్వహణ ఏర్పాట్లను శ్రీ ఎం ఎ తాయర్ చేశారు.

శ్రీయుతులు రాయవం శేషగిరావు, పి. త్యాగ లక్ష్మణ్ కెనరా బ్యాంక్ ఏజంటు శ్రీ సుబ్రహ్మణ్యం ఈ పోటీలకు న్యాయ నిర్ణేతలుగా వ్యవహరించారు

ఈ పోటీలలో మారుతివ్యాయామశాల బృందానికి ప్రథమ బహుమతి, గాంధీనగరం మాధ్యమిక పాఠశాలకు ద్వితీయ బహుమతి లభించాయి

నోరులేనిపక్షిచర్యద్వారా ఆచూచి తెలిసిన సంఘటన

హనోవర్, ఫిబ్రవరి 5

యిక్కడ పోలీసు వాళ్ళు ఎంతో దొరకని ఒక దొంగను పట్టడంలో సహాయం చేసిన ఒకపక్షికి వాళ్ళు కృతజ్ఞత తెలపుకోవాలి వాళ్ళుంటే ఉండే ఒకగదిలోంచి వోటలోగదిలో ఒక ప్లాటను చేతి ఉంగరం దొరికినిచ్చిన దురాపు పెస్తుంటిన పోలీసు వాళ్ళు జగదీ పక్కనవాళ్లో వుండేవ్యక్తి మారో రయాపికి ముందే ఆగది విడిచి వెళ్ళిన తెలుసుకున్నారు ఇతనే ఉంగరం దొంగతనం చేసిఉంటాడు అనుకు ఉండే ఆసుపత్రిలో గదిలో కిండిలు చూడటానికి ఆకు అతను దొంగిలించిన యిప్పటికి వతనిమీద ఉన్న యితరశిక్షను అమలుంగా అతన్ని పట్టుకుని కారాగారంలో వారు

ఖిలాయ్ ఉక్కుఉత్పత్తిలో కొత్త రికార్డు

న్యూఢిల్లీ, ఫిబ్రవరి 5

బిలాయ్ ఉక్కు కర్మాగారం పూర్తి ఉక్కు ఉత్పత్తిలో క్రిస్టి పాదించింది. 1962 జనవరిలో ఆ యంత్రాగారంలో ఉత్పత్తి 35 వేల టన్నులు ఇంతవరకూ ఏనెలలో నూ ఇంత ఎక్కువ ఉత్పత్తి పాదించబడలేదు

వల్లికి రిలంగలోని ఉక్కు యంత్రాగారాలలో పూర్తి ఉక్కు ఉత్పత్తిలో క్రిస్టి పాదించిన గారి యంత్రాగారం బిలాయ్ ఉక్కు యంత్రాగారం.

బిలాయ్ యంత్రాగారంలో ఇరవై కాలాలలోనూ ఉత్పత్తి పెరిగింది.

ఈ నెలలో 97,524 టన్నుల కాలి బొగ్గు, 92,029 టన్నుల ఉక్కు ఇనుము ఉత్పత్తి అయ్యాయి దాదాపు 31,500 టన్నుల ఉక్కు కడీలు కూడా ఉత్పత్తి అయ్యాయి

క్యూబా రక్షణకు క్రుశ్చేవ్ హామీ

మాస్కో, ఫిబ్రవరి 5

అంతర్జాతీయ అభివృద్ధి విరోధకవారాలు ప్రధానంగా అమెరికన్ సామ్రాజ్య వాదులు తిరిగి క్యూబాకు వ్యతిరేకంగా కుట్రలు ఎగదోస్తున్నారని రష్యా ప్రధాని క్రుశ్చేవ్ ఇక్కడ అన్నారు

క్యూబా రాజధాని హవానాలో జరిగిన బ్రహ్మాండమైన బహిరంగ సభకు సందేశం పంపుతూ, ఈ కుట్రలు ఇటీవల జరిగిన అమెరికన్ రాజ్యాల సంస్థ విదేశాంగ మంత్రుల సమావేశంలో స్పష్టంగా వ్యక్తమైనాయని క్రుశ్చేవ్ పేర్కొన్నారు

అమెరికన్ రాజ్యాల సంస్థ నుంచి క్యూబాను బహిష్కరించాలని ఉరుగ్వేలో విలాంబాడెర్ ఎస్టో లో జరిగిన సమావేశం విస్తరించిందని

క్యూబా ఏకాకికాదనీ, లాటిన్ అమెరికన్ దేశాలలోను, యావత్ప్రపంచంలో క్యూబాకు అనుకూలంగా దృఢతర మౌతున్న సంఘటనోద్యమం అమెరికన్ సామ్రాజ్య వాదులు వారికి బొమ్మల కుట్రలను పమ్ము చేయగలవని క్రిస్టిన్ అన్నారు

సామ్రాజ్య వాదుల ఆధిపత్యం నుంచి విముక్తికై పాకెడుతున్న ప్రజా ఉద్యమాలను విరోధించడం సాధ్యం కాని విషయమని కూడా క్రుశ్చేవ్ హెచ్చరిక చేశారు.

తిరుపతి మునిసిపాలిటీ స్థాయి హెచ్చింపు

త్వరలో జరుగనున్నట్లు డైరెక్టర్ వెల్లడి

తిరుపతి, ఫిబ్రవరి 5

తిరుపతి మునిసిపాలిటీ స్థాయి త్వరలో పెంచనున్నట్లు రాష్ట్ర మునిసిపల్ పరిపాలనా శాఖ డైరెక్టరు శ్రీ జి నారాయణ శెట్టి ఇటీ ఇక్కడ వెల్లడించారు. ముప్పై వాటిలో 25 వేల రూపాయల ఆదాయంతో నిండిన అతిపెద్ద మునిసిపాలిటీ ఇదేనని శ్రీ నారాయణ శెట్టి ప్రాతఃకాలోత్సవం చేశారు

మునిసిపాలిటీ అధ్యక్షుడు శ్రీ జి ఏ సుబ్రహ్మణ్యం అధ్యక్షత వహించారు. శ్రీ ఇ రామచంద్రన్ వివేదికను సమర్పించారు. ఉపాధ్యక్షులు శ్రీ వి వెంకట మునిశెట్టి వందన సమర్పణ చేశారు

విద్యుచ్ఛక్తి, ఉద్యోగుల సంఘం

బొమ్మూరు, ఫిబ్రవరి 5

బొమ్మూరు కొండపై రామాలయ ఆవరణలో ఆంధ్ర రాష్ట్ర విద్యుచ్ఛక్తి పనివారల సంఘం తూర్పు గోదావరిశాఖ ఎన్నికలు ఇటీవల ఆంధ్ర రాష్ట్ర విద్యుచ్ఛక్తి పనివారల సంఘ కార్యదర్శి శ్రీ సత్యనారాయణ ఆధ్యక్షతన జరిగినవి

ఆంధ్రరాష్ట్ర విద్యుచ్ఛక్తి పనివారల సంఘము కేంద్ర ఉపాధ్యక్షుడు శ్రీ కర్మ మృతికి సత్యుడు మౌన పాఠనలు జరిపి సంతాపము తెలియచేశారు ఈ క్రింద కార్యవర్గం ఏకగ్రీవంగా ఎన్నికైనది అధ్యక్షులు వి, కృష్ణారావు కార్యదర్శి పి. రామదాసు కోశాధికారి ఎస్, ఎస్ పాన్

నరసింహారెడ్డి మృతికి దుబ్బాక కార్యకర్తల సంతాపం

సిద్దిపేట తాలుకాలో గల దుబ్బాకగ్రామములో ఫిబ్రవరి ఒకటవ తేదీన మండల కాంగ్రెసు కార్యకర్తలందరు సమావేశము జీవు ప్రమాదములో దుర్మరణానికి గురి అయిన శ్రీ ఆర్, వి హారెడ్డి మృతిపట్ల తీవ్ర సంతాపం వెల్లడించారు. నర్సింహారెడ్డి మెదక్ జిల్లాకు చెందిన వ్యక్తి ఆ కాంగ్రెసులోంచి బయటకు రాలేదు రాజీనామా గారు ఇదా అంతే ధర్మం కొనాడుట వినయం లో మాకు పేచీవచ్చి ది "

"దేశంలో అన్ని యితర పార్టీలప్రతిపక్షములుగాపు కిమా విన్న పార్టీ, కాంగ్రెసుకు పెద్దన్న, పొరపిస్తు పార్టీ ఎన్నికలు ఎంతలు అందరివీ దొంగలుగా మార్చినదీ ప్రజాతత్వము అత్మగౌరవంగల వర్తకులు ఎక్కువ మార్వారి లేక వర్తకము మానెయ్యాలి, వర్తకులు లేకపోతే ప్రభుత్వము వ్యాపారంవ్యయ గా చేయలేదు రిస్యా "పనిచ ఎన్నికలు కూడా రీకటి మార్కెటులో అమ్మబడుతుంది,"

మద్యనిషేధము అమలుచేసి, కాంగ్రెసు దేశంలో అందరివీ త్రాగుబోతులుగా తయారు చేసినదని, బందరులో రైతులు విజయధ్వని ప్రారంభమైనదని చెప్పుకునే రోజులు ఎప్పుడొస్తాయో వస్తాయనీ, స్వాతంత్ర్యం వచ్చిన తరువాత కాంగ్రెసులో చాలమంది దేశభక్తులు తయారయారనీ కాంగ్రెసు ప్రభుత్వము తీవ్రంగా విమర్శించారు శ్రీరంగా

పని ప్రారంభంలో, బందరు అసెంబ్లీ నియోజకవర్గంనుండి పోటీ చేసిన వ్యక్తి డా పోతరాజు శోభనాచలపతిరావుగారు శ్రీ రంగా గారికి, సభికులకు స్వాగతం చేస్తారు. బందరు పార్లమెంటు నియోజకవర్గం నుండి పోటీ చేస్తున్న శ్రీ గాదిరెడ్డి హనుమంతరావుగారు వ్యవసాయ పార్టీ అభ్యర్థులు పద్యాలు చదివారు, శ్రీ మంకర సత్యనారాయణగారు కూడా ప్రసంగించారు

శ్రీ రంగాగారు, గుడివాడ మల్లేశ్వరము నుండికొవ్వలి నియోజకవర్గంనుండి స్వతంత్ర అభ్యర్థులు పోటీచేస్తున్నవారిని పరిచయం చేసి స్వతంత్ర పార్టినే గెలిపించవలసి దిగా ప్రజలకు విజ్ఞప్తి చేశారు

బందరు పట్టణపార్టీ కార్యదర్శి శ్రీ పాలపర్తి శీతారామారావు ఎందన సమర్పణ చేశారు తన వాతశ్రీ రంగాగారు గౌరవారము విందు జరిగింది

విన్న ఉదయం శ్రీ రంగాగారు, వాగాయలంక అ విగర్ద పెద్దపోడు చల్లపల్లి కొడాలో జరిగిన సంగారంగవలలో పసంగించి తరువాత బందరు చేరుకున్నారు

అనాస ఫలాలనుంచి బీర్ ఉత్పత్తికి అవకాశం

క్వాలాలంపూర్, ఫిబ్రవరి 5

మలయాలో పైనిఆపిల్ ఫ్యాక్టరీలో ఈ ఎగుమతి నీరు. సాధారణ తయారు చేస్తున్నారు అయినప్పటికి జోహోర్‌లో మలేషియాలోనే అతిపెద్ద పారిశ్రామిక సంస్థ వారి పరిశోధకశాలలో చేస్తున్న పరీక్షలు ప్రయోగస్థాయిలోనే ఉన్నాయి. పులియబెట్టిన పైనాపిల్ రసంనుంచి బీరు తయారు చేయబడుతుంది ఇది పైనాపిల్ రసంరంగులోనే ఉంటుంది. దీని మాదిరి ఇదేచూడదలచుకుంటే హౌస్‌అఫ్ రిప్రెజెంటేటివ్ "లో ప్రతిపక్షంవారికి వగం పిపాసనిఘా చేయ్యగలదని వ్యవసాయమంత్రి హామీయిచ్చారు పి. పి ఎన్ దేవ్.

విజయవాడలో శ్రీ శతపథి పాదయాత్ర

విజయవాడ, ఫిబ్రవరి 5

విజయవాడ దక్షిణ నియోజకవర్గ ప్రజాపార్టీ అభ్యర్థి డా శతపథం ఇంటింటికి తిరిగి ఎన్నికల ప్రచారం కొనసాగిస్తున్నారు. శ్రీ అత్తలూరి కృష్ణమూర్తి మెగునల్లి, ముత్రహ్మణ్య శాస్త్రి, వేతి సోమేశ్వరరావు, రామచంద్రి పెనిటి కృష్ణశాస్త్రి కిన్నెలూరి వెంకటేశ్వరరావు, రాధాకృష్ణమూర్తి పి ప్రకాశరావు, తూతిక అనిల స్వామి ఎర్రుతులతో కలసి పాదయాత్ర చేస్తూ ప్రతి ఓటరునీ కలుసుకొని ఎన్నికల ప్రచారం కొనసాగిస్తున్నారు.

హుజూరాబాద్‌లో కాంగ్రెస్ ప్రచారం

హుజూరాబాద్, ఫిబ్రవరి 5

ముఖ్యమంత్రి శ్రీ దామోదరం సంజీవయ్య ఇటీవల ఇక్కడికి వచ్చిన సందర్భంలో నభిని సుదర్శనం థియేటర్‌లో బహిరంగసభ ఏర్పాటుఉంది

కాంగ్రెస్ సాధించిన విజయాలను ముఖ్యమంత్రి వివరించారు. వచ్చే ఎన్నికలలో కాంగ్రెస్‌నే ఇంపరచ ఎలనిందిగా ఆయన కోరి సిచేశారు

ముల్లనూరు పమ్మికుంటలలో జరిగిన బహిరంగసభలలో కూడా ముఖ్యమంత్రి ప్రసంగించారు.

స్వతంత్రపార్టీ ప్రచారం

(శివ పేజీ తరువాయి)

తీసుకున్నారు. ఐక్య కాంగ్రెసు పార్టీ పౌర ఎన్నికలలో గెలిచిన తరువాత చేసిన వాగ్దానాలను, కగ్నవరపు పోరు శ్రీ నెహ్రూ పెత్తనక లేకపోయినందుకూ ఈమ కాంగ్రెసులోంచి బయటకు రాలేదు రాజీనామా గారు ఇదా అంతే ధర్మం కొనాడుట వినయం లో మాకు పేచీవచ్చి ది "

"దేశంలో అన్ని యితర పార్టీలప్రతిపక్షములుగాపు కిమా విన్న పార్టీ, కాంగ్రెసుకు పెద్దన్న, పొరపిస్తు పార్టీ ఎన్నికలు ఎంతలు అందరివీ దొంగలుగా మార్చినదీ ప్రజాతత్వము అత్మగౌరవంగల వర్తకులు ఎక్కువ మార్వారి లేక వర్తకము మానెయ్యాలి, వర్తకులు లేకపోతే ప్రభుత్వము వ్యాపారంవ్యయ గా చేయలేదు రిస్యా "పనిచ ఎన్నికలు కూడా రీకటి మార్కెటులో అమ్మబడుతుంది,"

మద్యనిషేధము అమలుచేసి, కాంగ్రెసు దేశంలో అందరివీ త్రాగుబోతులుగా తయారు చేసినదని, బందరులో రైతులు విజయధ్వని ప్రారంభమైనదని చెప్పుకునే రోజులు ఎప్పుడొస్తాయో వస్తాయనీ, స్వాతంత్ర్యం వచ్చిన తరువాత కాంగ్రెసులో చాలమంది దేశభక్తులు తయారయారనీ కాంగ్రెసు ప్రభుత్వము తీవ్రంగా విమర్శించారు శ్రీరంగా

పని ప్రారంభంలో, బందరు అసెంబ్లీ నియోజకవర్గంనుండి పోటీ చేసిన వ్యక్తి డా పోతరాజు శోభనాచలపతిరావుగారు శ్రీ రంగా గారికి, సభికులకు స్వాగతం చేస్తారు. బందరు పార్లమెంటు నియోజకవర్గం నుండి పోటీ చేస్తున్న శ్రీ గాదిరెడ్డి హనుమంతరావుగారు వ్యవసాయ పార్టీ అభ్యర్థులు పద్యాలు చదివారు, శ్రీ మంకర సత్యనారాయణగారు కూడా ప్రసంగించారు

శ్రీ రంగాగారు, గుడివాడ మల్లేశ్వరము నుండికొవ్వలి నియోజకవర్గంనుండి స్వతంత్ర అభ్యర్థులు పోటీచేస్తున్నవారిని పరిచయం చేసి స్వతంత్ర పార్టినే గెలిపించవలసి దిగా ప్రజలకు విజ్ఞప్తి చేశారు

బందరు పట్టణపార్టీ కార్యదర్శి శ్రీ పాలపర్తి శీతారామారావు ఎందన సమర్పణ చేశారు తన వాతశ్రీ రంగాగారు గౌరవారము విందు జరిగింది

విన్న ఉదయం శ్రీ రంగాగారు, వాగాయలంక అ విగర్ద పెద్దపోడు చల్లపల్లి కొడాలో జరిగిన సంగారంగవలలో పసంగించి తరువాత బందరు చేరుకున్నారు

క్యూబా వ్యవహారాలలో అమెరికా జోక్యం

రుమేనియా చెకోస్లావేకియా ఆరోపణ

ఐక్యరాజ్యసమితి, ఫిబ్రవరి 5

క్యూబా అంతరంగిక వ్యవహారాలలో అమెరికా జోక్యం జేయకోవటం మంచిదని మెక్సికో ఆదేశించవలసిందిగా కోరుతూ ఒక తీర్మానం మెక్సికోయిదానను రుమేనియా జెకోస్లోవేకియా దేశాలు నేడు సమితిలో విన్న వ్రతపాదించాయి.

జనరల్ అసెంబ్లీ రాజకీయ వ్యవహారాల సంఘం రేపు ఈ ముసాయిదాపై చర్చ జరుపుతుంది

బీడు భూముల సేద్యంలో ఘన విజయాలు

మాస్కో, ఫిబ్రవరి 5

సోవియట్ దేశంలో 1.6 మిలియన్ హెక్టర్ల భూమి (ఒక్కొక్క హెక్టరు దాదాపు 2.5 ఎకరాలకు సమానం) రష్యాపు పటలో ఉన్నాయి గోధుమ పంట సమయంలో సోవియట్ దేశం ప్రపంచంలో ప్రథమ స్థానాని అందరిస్తున్నది. సోవియట్ దేశం గోధుమలేగాక రై, బార్లీ, గోటి మొదలైన ధాన్యాలుకూడా పండిస్తున్నది. ఇటీవలి సంవత్సరాల్లో మొక్కజొన్నపంట కూడా బాగా అభివృద్ధి చేయబడుతున్నది.

కజకస్తాన్, సైబీరియా, ఓల్గావదీతీరం, ఉత్తర మొదలైన ప్రాంతాల్లో బీడు భూములు సేద్యంలోకి తేవటంలో ధాన్యం ఉత్పత్తి మరింత యెక్కువయింది

సోవియట్ దేశంలోని తూర్పు మండలాల్లో భూమి అనేక శతాబ్దాలుగా బీడుపడి ఉన్నది తూర్పు పసిఫిక్ రష్యా యొక్క దలంలోని ప్రకృతి సంపదను వినియోగించుకొన లేకపోయింది భూమి లేక అక్కడి అటవులోని రైతులు తమ స్వదేశాలను వదిలి యీ ప్రాంతాలకు ఉచితంగా భూములు సేద్యం చేసుకొనే దుకు పోతుండేవారు. కాని వారి అవసరాలు చెప్పవలసి గానుండా ఉండేవి. అందుల్లో వారు యీ సేద్యాన్ని వదిలి మళ్ళీ తమ స్వస్థలాలకు చేరుకొంటుండేవారు

సోవియట్ ప్రభుత్వంలో పెద యెత్తున వ్యవసాయ క్షేత్రాలు స్థాపించి చేయడి. వాటికి కర్ర, వింతమైన యంత్రాలు సరఫరా చేయబడినప్పుడు మాత్రమే సువిశాలమైన యీ భూములను సేద్యంలోకి తేవడం సాధ్య మయింది.

1954 లో సోవియట్ దేశ కమ్యూనిస్టు పార్టీ, ఎస్ ఎస్, కృష్ణేవ్ పోర్టాహంలో చేసిన తీర్మానాన్ను మేరకు సరిగా బీడు భూముల సేద్యం పెద్ద యెత్తున ప్రారంభించబడింది. లక్షలకొంది కార్మికులు, సమిసి వ్యవసాయి రైతులు, ఇంజనీర్లు, వ్యవసాయం ప్రవీణులు-పురుషులు స్త్రీలు కూడా-ఇష్టమండెసిన యీ కృషిలో పాల్గొంటున్నారు. బీడు భూముల సేద్యంలో జయాలు సాధించటానికి 350,000 మందికి పైగా యువక దేశ భక్తులు వెళ్ళారు.

మనిషాలమైన కజకస్తాన్ వెస్టేజ, సైబీరియా, ఒల్గా నదీ తీరాలు, తరిక్ష ప్రాంతాల్లో కొద్ది కాలంలో 41.8 మిలియన్ హెక్టర్ల భూమి కొత్తగా సేద్యంలోకి తీసుకొని రాబడింది.

దేశం పోషణకు వస్తుతి పారిశ్రామిక రంగంలోనే మూలంగా ఇలాంటి బ్రహ్మాండమైన కృషి సాధ్యమయింది. సోవియట్ పరిశ్రమలు బీడు భూముల సేద్యంకోసం అత్యావసరమైన ప్రథమ తరగతి యంత్రాలను సరఫరా చేశాయి బీడు భూముల సేద్యం ప్రారంభ మయిన మూడున పత్సరాల్లోనే ఇక్కడి ప్రభుత్వవ్యవసాయ క్షేత్రాలు 136 000 ట్రాక్టర్లు (15 హార్స్‌పవర్ లెక్కలో) 55,000 హార్వెస్టింగ్ కంబైన్సు 89,000 గ్రెయిన్ డ్రిల్లులు, 28,000 డిస్కుహారోలు 15,000 లారీలు, 1,700 సంచార విద్యుత్ కేంద్రాలు చేకూర్చిపెట్టాయి.

సేద్యం చేయటానికి బీడుభూములకు వచ్చిన వారికి మంచిసౌకర్యాలు మేర్పాటు చేయబడ్డాయి నివాసగృహాలు, క్లబ్బులు, సినిమాహాళ్లు, స్టేడియంలు, పాఠ్యపుస్తకాలు మరియు విద్యాసంస్థలు ఏర్పడ్డాయి.

ఒక్కొక్క దాన్ని కింద మూడు 30,000 హెక్టర్లు, అంతకంటే ఎక్కువ భూమికూడా ఉన్న వందలకొలది ప్రభుత్వ వ్యవసాయ క్షేత్రాలు స్థాపించబడ్డాయి. ఆ ప్రాంతాల్లో అనేక వైజ్ఞానిక సంస్థలు ఏర్పాటు చేయబడ్డాయి తత్ప్రాంతాలకు వందలకొలది కిలోమీటరు పొడవు గల కొత్త రైల్వేలైను వేయబడ్డాయి.

1954 అంతంలో కజకస్తాన్‌లోని పావ్లోదార్ మండలంలో పెలకోల్పు అనిన మొట్టమొదటి ప్రభుత్వవ్యవసాయ క్షేత్రాలలోనే ప్రభుత్వ వ్యవసాయ క్షేత్రం ఒకటి ఈ కొద్ది సంవత్సరాలలోనే ఇది బహుమండమైన వ్యవసాయ క్షేత్రంగా రూపొందింది. ఈ వ్యవసాయ క్షేత్రంలో 40,000 హెక్టర్ల భూమి సేద్యం చేయబడుతున్నది దీనికి 100 ట్రాక్టర్లు 120 గ్రెయిన్ హార్వెస్టర్లుగా కంబైనులు అనేక యితరయంత్రాలు ఉన్నాయి ఇది ప్రభుత్వానికి సాలీనా 16,000 టన్నుల ధాన్యాన్ని అమ్ముతుంది. రాబోయే కొద్దిసంవత్సరాల్లో యీ వ్యవసాయ క్షేత్రంనకు సంబంధ మరికూడా బహుముఖంగా వృద్ధి చేయబోతున్నది మిమ్మల్నదు ఎనులన్ని మరింత ఆధునికమైన యంత్రాలతో జరుపబడుతాయి.

ఈ ప్రభుత్వ వ్యవసాయ క్షేత్రంలో పని చేసే వారి సంఖ్య కూడా బాగా పెరుగుతున్నది ప్రస్తుతం ఇక్కడ పెయ్యి మంది ఉంటున్నారు విద్యుచ్ఛక్తి, రేడియో పాఠశాలలు, క్లిన్కు, బాలవాడి, పవం, భోజనశాలలు, లేబరీ మొదలైన వసతులన్నీ ఉన్నాయి.

సోవియట్ దేశంలో బీడు భూముల సేద్యంవల్ల ముఖ్యమైన కొత్త ధాన్యపు ప్రాతిపదిక ఏర్పడింది దేశంలో ఉత్పత్తి అవుతున్న ధాన్యంలో 40 శాతం బీడు భూముల సేద్యంద్వారా లభిస్తున్నది ఈ భూములనుండి దేశానికి 1954 1960 మధ్య అదనంగా 103 మిలియన్ టన్నుల ధాన్యం లభించింది.

బీడు భూముల సేద్యానికి సోవియట్ ప్రభుత్వం 4,400 మిలియన్ రూబుల్సు వెచ్చించింది. గాని యీ మొత్తం ధాన్యాన్ని అమ్మటంవల్ల 7,600 మిలియన్ రూబుల్సు రూపంలో తిరిగి వచ్చింది, అనగా 3,200 మిలియన్ రూబుల్స్ లాభంకూడా వచ్చిందన్నమాట.

ఆకాశవాణి

బుధవారం 7.2.62

హైదరాబాద్-ఎ

405.4 మీ (640 కిలోసై)

ఉ 6-30 మ వార్త 6.35 కర్ణాటకసంగీతం 6.55 కార్యక్రమవివరణ 7.00 తెలుగులో వార్తలు, 7.15 సంగీత కచేరి 7.30 టి. టి. పద్మనాభన్ 8.00 ఆంగ్లమున వార్తలు 8.15 హిందీలో వార్తలు 8.30 హిందూస్తానీ సంగీత కచేరి 8.45 ప్రసార సమాప్తి

సా 11.40 ఉన్నత పాఠశాలలకు 12.10 ఉన్నత పాఠశాలలకు (ఉర్దూ) 12.30 కార్మికుల కార్యక్రమము (విజయవాడ నుండి రిలే) 1.00 మహిళా సమాజం 1.30 వాణీజాన్ అయ్యర్ 1.50 తెలుగులో వార్తలు, 2.00 హైదరాబాద్ బి-బిలో 2.10 ఉర్దూలో వార్తలు 2.20 హైదరాబాద్ బి బిలో 2.30 వాతావరణ సూచన, ప్రసార సమాప్తి

6.00 ప్రాథమిక ప్రసారము 6.05 సాంతియ వార్తలు 6.15 కదంబ కార్యక్రమము (ఉర్దూ) 7.00 తెలుగులో వార్తలు 7.15 అదాన్ ప్రదాన్ 7.30 శోకులు కోరిన పాటలు 8.00 నాటిక (విజయవాడ నుండి రిలే) 8.30 పి తువ్వస్వామి కవియొలిన్ 9.00 ఆంగ్లమున వార్తలు 9.15 ఉర్దూలో వార్తలు 9.50 నాణ్యతాన్ అయ్యర్ 10.10 శంకరాన్ : పిళ్లై 10.30 వాతావరణ సూచన ప్రసార సమాప్తి.

హైదరాబాద్-బి

60.12 మీ (4990 కిలోసై)

ఉ 6.30 హైదరాబాద్ ఎ వలె 7.45 ప్రసార సమాప్తి.

(ప్రసారము 1 (తరువాయి)

49.02 మీ (6120 కిలోసై)

8.00 హైదరాబాదు ఎ వలె 8.45 ప్రసార సమాప్తి.

42.92 మీ (7140 కిలోసై)

సా 11.40 హైదరాబాద్ ఎ వలె 12.10 వేణు శ్రీరామశాస్త్రి : పయొలిన్ 12.30 హైదరాబాద్ ఎ వలె 2.00 టి. జి పద్మనాభన్ 2.30 వాతావరణ సూచన, ప్రసార సమాప్తి.

60.12 మీ (4990 కిలోసై)

సా 6.00 హైదరాబాద్ ఎ వలె 6.15 గ్రామస్థుల కార్యక్రమము 7.00 తెలుగులో వార్తలు 7.15 గ్రామస్థుల కార్యక్రమము 7.30 హైదరాబాద్ ఎ వలె 9.15 సంగీత నాటక గీతాలు 9.30 హైదరా

డామన్ అభివృద్ధికి మౌలిక పథకం

—:(O):—

త్వరలో అమలు చేస్తామని జనరల్ కాండెత్ ప్రకటన

డామన్, ఫిబ్రవరి 5

డామన్ అభివృద్ధికై ఒక ప్రాథమిక పథకాన్ని రూపొందిస్తున్నట్టు గోవా దయ్యూ డామన్ల మిలిటరీ గవర్నర్ మేజర్ జనరల్ కాండెత్ నిన్న ఇక్కడ, తెలియజేశారు. ఈ పథకాన్ని త్వరలోనే అమలు చేస్తామని కూడా ఆయన అన్నారు.

మిలిటరీ గవర్నర్ మేజర్ జనరల్ కాండెత్, తన ప్రత్యేక సలహాదారు శ్రీ జి. కె. హ తూతోను, వసూరాన సలహాదారు శ్రీ హెచ్, జె. డి. జెన్వాంత్ మరి నిన్నటిదినం డామన్‌కు విమానంలో వచ్చి-నప్పుడు, పత్రికా విలేకరులు గోషిలో మాట్లాడుతూ పైవిధంగా తెలియజేశారు.

డామన్‌లోని పారిశ్రామికులు కొత్త పరిశ్రమలు ప్రారంభించాలని ఆయన విజ్ఞప్తి చేశారు. బయటి నుంచి వచ్చి డామన్‌లో పరిశ్రమలను స్థాపించదలచిన వారి ప్రతిపాదనలను కూడా తాము పరిశీలించగలమని అయన అన్నారు.

విద్యారంగంలో ముందడుగు

భారత ప్రభుత్వ కృషి

న్యూఢిల్లీ, ఫిబ్రవరి 5

1947 లో భారత దేశానికి స్వాతంత్ర్యం వచ్చేటాటికి విద్యా సౌకర్యాలేవి. విద్యా ప్రమాణాలేమి లో అసంతృప్తికరంగా వున్నాయి. అందువల్ల భారత ప్రభుత్వం విద్యావిస్తరణ కృషితోజాతీయ అవసరాలను తగినట్లుగా విద్యా ప్రమాణాల పెంపుదల కృషిని ఒకేసారి నిర్వహించడానికి ముందడుగు వేసింది.

1947 లో దిగువ ప్రాథమిక విద్యా దశలో 6 11 సంవత్సరాల వయోవర్గానికి చెందిన వారిలో 14 మిలియన్ల మంది అంటే 36 శాతం చదువుకుంటున్నారు. ఎగువ ప్రాథమిక విద్యాదశలో 11-14 సంవత్సరాల వయోవర్గానికి చెందినవారిలో 3 మిలియన్ల మంది లేక 9 శాతం వున్నారు. ఇప్పుడు 6-21 సంవత్సరాల మధ్య వయసుగల విద్యార్థుల సంఖ్య 34 మిలియన్లకు 11 14 సంవత్సరాల మధ్యవయస్సుగల వారి సంఖ్య 6 మిలియన్లకు పెరిగాయి.

తృతీయ సంవత్సర ప్రణాళిక అంతకు మొదటి వర్గం విద్యార్థుల సంఖ్య 50 మిలియన్లకూ, రెండవ వర్గం విద్యార్థుల సంఖ్య 40 మిలియన్లకూ పెరిగాయి.

సెకండరీ విద్యా దశలో పాఠశాలల సంఖ్య 1947 లో 5300 నాకా 1961 లో వాటి సంఖ్య 16,600 కు పెరిగింది. 1966 నాటికి 21,800 కు పెరిగాయి. సెకండరీ పాఠశాలల్లో విద్యార్థుల సంఖ్య 1947 లో 870 000కాగా 1966 నాటికి 34 లక్షలకు పెరిగింది.

విశ్వవిద్యాలయ దశలో విస్తరణ కార్యక్రమాలు మరింత హెచ్చుగా వున్నాయి విశ్వవిద్యాలయాల సంఖ్య 1957 లో 19 కాగా 1961 లో 46 కు పెరిగాయి. 1966 నాటికి 61 కాగలవు

ఉన్నత విద్యా సంస్థల సంఖ్య 1947 లో 600 కాగా 1961 లో 3000 కు పెరిగాయి. విశ్వవిద్యాలయాల సంఖ్య 1947 లో 256,000 కాగా ఇప్పుడు 10 లక్షలకు పైగా వున్నది. 1966 నాటికి 17 లక్షలకు పెరుగగలదు.

దేశంలోని విద్యా సంస్థల సంఖ్య 1947 లో 218000 కాగా 1961 లో 460 000 కు పెరిగాయి. మొత్తం విద్యావ్యయం 1947 లో కు 671 మిలియన్లుకాగా 1961 లో రు. 3000 మిలియన్లకు పెరిగింది.

ఇలాటి బృహత్తర విస్తరణ భారత దేశ విద్యాచరిత్రలో ఇంతకుముందెన్నడూ లేదు.

ఇదికూడా జాతీయ వాంఛలకనుగుణంగా లేదు. పశ్చిమదేశాలలో పోలిస్తే భారత దేశం ఇంకా చాలా వెనకబడివున్నదనే చెప్పాలి.

ఎన్నాళ్లగానో ఎదిస్థితులలో పోలిస్తే ఇప్పుడు భారతదేశం మేలురకం అధ్యాపకులను సమకూర్చుకుని. అధ్యాపకులీలను ముఖ్యంగా విశ్వవిద్యాలయ అధ్యాపకుల జీతాలు ఎక్కువచేసి, సెకండరీ విద్యా కోర్సులను కొంతవరకు మార్చుచేసి పరిశోధనలు, పోస్టు గ్రాజుయేటు కోర్సుల విషయం లో సౌకర్యాలను పెంపొందించిన.

సార్వజనీనత త్వరలో పరిశ్రమలను పెంపొందించాలన్న లక్ష్యాలకనుగుణంగా గత వత్సరాల్లో సాంకేతిక విద్యకు ప్రాధాన్యత ప్రాధాన్యం ఇవ్వబడింది. 1947లో డిగ్రీ ఇంజినీరింగు కోర్సులుగల కళాశాలలు 38, డిప్లొమా కోర్సులు గల విద్యా సంస్థలు 68 వుండేవి. వాటి సంఖ్య యీనాడు వరసగా 100, 1966 పెరిగాయి.

తృతీయ ప్రణాళికాకాలం అంతకు ఇంజినీరింగు లో డిగ్రీకోర్సులుగల కళాశాలల సంఖ్య 117. డిప్లొమా తరగతులు విద్యా సంస్థల సంఖ్య 268కు పెరుగగలవు.

కామన్వెల్త్ ప్రధానుల సమావేశం

ఈ ఏడాదిలో ఏర్పాటుచేయడానికి పథకాలేవీ లేవట

లండన్, ఫిబ్రవరి 5

ఈ ఏడాది కామన్వెల్త్ సమావేశాన్ని ఏరాటుచేసే పథకాలేవీ లేవని బ్రిటిష్ ప్రభుత్వ ఎతినిధి ఒకరు నేడు కామన్వెల్త్ జర్నలిస్టు వర్గాలకు తెలిపారు. ఈ ప్రకటన జర్నలిస్టు వర్గాలలో ఆశ్చర్యంకలగజేసింది.

కర్నూలుకళాశాల విద్యార్థులసమ్మె

నాయకులచేయి కూడా దాటిపోయిన వైనం

(ఆంధ్రభూమి ప్రతినిధి)

హైదరాబాద్, ఫిబ్రవరి 5

నమూదు రెండుమాసాలముందే కొనసాగుతున్న కర్నూలుకళాశాల విద్యార్థుల సమ్మె విద్యార్థినాయకుల చేతులమీదుగా దాటిపోయినట్లు నేడిక్కడకు చేరినఅధికార వర్గాలద్వారా తెలుస్తున్నది.

సమ్మె విరమించి తరగతులకు హాజరు కావలసిందని గత శనివారంనాడు విద్యార్థి నాయకులు ఒకనిర్ణయానికి వచ్చినట్లు వారు ఆదివారం విలేకరులతో చెప్పారు. కాని విద్యార్థులు ఆ నిర్ణయాన్ని పెడచెవినిపెట్టి కళాశాలకు హాజరుకాలేదని అక్కడినుంచి అందిన సమాచారం వల్ల తెలుస్తున్నది.

విద్యార్థులు తమ సమ్మెను విరమించాలనీ, అదిజరిగిన అనంతరం శ్రీ వెంకటేశ్వర యూనివర్సిటి వైస్‌చాన్సలర్ వారి కోర్కెలను సానుభూతితో పరిశీలిస్తామని కర్నూలుజిల్లా కలెక్టరు ఇచ్చిన అభయాన్ని కూడా వారు నిరాకరించారు.

విద్యార్థుల నిర్బంధత్వం దృష్ట్యా కళాశాల వారి వంతిషతులను పరామర్శించి పరిస్థితి తెలిపారు.

తిరిగినంతరక్షణ కలిసి పే తమవిద్యార్థులు కళాశాలకు వంపడానికి కొంతమంది సంరక్షకులు అంగీకరించారు.

ప్రభుత్వమహిళా కళాశాల విద్యార్థినుల మాతల మామూలుగానే తరగతులకు హాజరవుతున్నారు.

హింపాదర్యతకు పూనుకోమని ప్రేరేపించి నెలాఖరు విద్యార్థులను 11మందిని అరెస్టుచేసి, తామిస్తుపై పడదలచేసినట్టు తెలుస్తున్నది.

అనంతపురంలో కళాశాల విద్యార్థులందరూ తరగతులకు హాజరయ్యారు. అక్కడ 144వ సెక్షను ఇంకా అమలులోనే ఉన్నది. పరిస్థితి ప్రశాంతంగా ఉన్నది.

ఎదనవరి బి. టి. కళాశాల, తిరుపతి కళాశాలలకు విద్యార్థులు మామూలుగానే హాజరవుతున్నట్లు తెలుస్తున్నది.

క్షయవ్యాధి నిర్మూలన కృషిలో 'అలక్ష్యం తగదు'

శ్రీ పి. వి. బెంజమిన్ ఉద్ఘాటన

హైదరాబాద్, ఫిబ్రవరి 5

క్షయ నిర్మూలన కార్యక్రమం చిత్తశుద్ధితో జరిగితే కొనసాగితే మరో శతాబ్దానికి కూడ లక్ష్యసిద్ధి చేకూరదని భారత ప్రభుత్వ క్షయ నిర్మూలన సలహాదారు డాక్టర్ పి.వి. బెంజమిన్ నేడిక్కడ అన్నారు.

క్షయ వ్యాధి పై ఇక్కడ రీజినల్ కోర్సులో శిక్షణ పొందుతూ పోస్టు గ్రాడ్యుయేట్ విద్యార్థుల నుద్దేశిస్తూ దేశంలో ఈ నాడు 60 లక్షలమంది క్షయరోగులు ఉన్నారని, అందులో 20 లక్షలమందికి తీవ్రంగా ఉన్నదని, తద్వారా ఈ వ్యాధి మరింత పోషిస్తున్నదని, అన్నారు.

కమ్యూనిటీ ప్రాజెక్టులలోని ప్రజారోగ్య శాఖ సిబ్బంది ఈ నిర్మూలనలో ప్రముఖ పాత్ర వహించవచ్చునన్నారు.

రైలుపై అల్జీరియన్ అతివాదుల కాల్పులు

ఏడుగురికి గాయాలు

అల్జీర్స్, ఫిబ్రవరి 5

ఇక్కడికి 40 మైళ్ల దూరంలో ఉన్న రోవర్ నాయిర్ హాల్ట్ కేంద్రానికి పోర సిబ్బంది తీసుకుని వెడుతున్న ఆలోరెస్ ఫ్రెయిట్‌పై ఒక కారులోనుంచి అతివాదులు మెషిన్ గనులతో కాల్పులు జరుపగా ఏడుగురు ప్రయాణీకులు గాయపడ్డారు.

నేటిరాత్రి ఫ్రెంచి అధ్యక్షుడు జనరల్ డిగాల్ రేడియో పెరిజిన్‌లో చేయనున్న ప్రసంగాన్ని ఎవ్వరూ వినకుండా విద్యుచ్ఛక్తి సరఫరా నిలివేయుటానికి విద్యుచ్ఛక్తి సిబ్బంది సమ్మె జరిపినట్టు సంబంధపడిన ఇక్కడ వినంకులు ప్రకటించిన.

ఇంత భేదినా డిగాల్ ప్రసంగం ప్రసారమైన సమయంలో అది ఎవ్వరికీ వినవద్దకుండా కిటికీ తలుపులు తెరచి కుంటిలు, గిన్నెలు డబ్బాలపై "అల్జీరియా ఫ్రాంకాయిస్" గీతం రాగానికి వరిబాటే విధంగా వాయించాలని రహస్య పైపికి వంస అల్జీరియా ప్రజలను కోరినది.

అదేరోజు డిగాల్ ప్రసంగం ఈ రోజు మధ్యాహ్నం రికార్డు చేశారు. దీనిని జెట్ విమానంలో అల్జీరియాకు పంపుతున్నారు.

డాక్టర్ ఫ్లెన్‌కు తీవ్ర గాయాలు

నేడు కొంతమంది ముస్లిములు గాలర్తీ సమాఖ్య మాజీఅధ్యక్షుడు డాక్టర్ బయోక్రీకు ఫ్లెన్ ఆస్పత్రిలోకి ప్రవేశించి ఆయనపై కాల్పులు జరపి తీవ్రంగా గాయపరచారు.

అల్జీర్స్ నివ్వర్తనలో మరో యూరోపియన్‌ను గాయపరచారు.

సృజనాత్మక రచనలకు యేటా బహుమతులు

సాహిత్య ఎకాడమీ ఇవ్వటం సమంజసమని సూచన

(ఆంధ్రభూమి ప్రతినిధి)

హైదరాబాద్, ఫిబ్రవరి 5

ఆమేడు వెలువడిన సృజనాత్మక రచనలలో ఉత్తమమైన వాటికి ఆంధ్ర రాష్ట్ర సాహిత్య ఎకాడమి బహుమతులను ఇవ్వాలని ఆంధ్రభూమి న్యూస్ ఎడిటర్ శ్రీ వి. యస్ సర్దారాచారి నేడిక్కడ సూచించారు.

గత రిపబ్లిక్ దినోత్సవం సందర్భంగా "కళాసేవ" విశ్వహిందూ అ తిర్ కళాశాల పత్రిత్య వ్యాస రచనల పోటీ గెలుపొందినవారికి బహుమతుల ప్రదానం చేసే విమిత్తం నేడు సాంస్కృతిక దేవరాంధ్ర భాషా నిలయంలో శ్రీ దేవులపల్లి రామానుజరావు అధ్యక్షతన సభ జరిగింది.

ఈ సభ (ఎస్ గిస్తూ రాష్ట్ర సాహిత్య ఎకాడమీ ప్రమేయం ఒక అ శాన్ని ప్రకటించి వాటిపై పోటికి వచ్చిన రచనలలో ఉత్తమమైన వాటి బహుమతులను ఇస్తున్నదనీ, శ్రీ సర్దారాచారి పేర్కొన్నారు. సర్దేశ అంశాలపై రచనల పోటీని నిర్వహించాలనికి అంగీకరిస్తేనే, ప్రత్యేక రచయితలు తమ ఈ పోటీలపట్ల ఆసక్తులుగా ఉండే అవకాశం ఉన్నదని అన్నారు.

సాహిత్య వాగ్గేయకారుల జయంతి సందర్భం కొనసాగుతున్న కర్నూలుకళాశాల విద్యార్థి ఎయిక్షులు ఒకనిర్ణయం చేశారనీ కాని విద్యార్థులు ఆ నిర్ణయాన్ని పెడచెవినిపెట్టి కళాశాలకు హాజరుకాలేదనీ అక్కడినుంచి అచ్చినవార్తలవల్ల తెలుస్తున్నది.

విద్యార్థులకు తమ సమ్మెను విరమించాలనీ, అదిజరిగిన అనంతరం శ్రీ వెంకటేశ్వర యూనివర్సిటి వైస్‌చాన్సలర్ వారి కోర్కెలను సానుభూతితో పరిశీలిస్తామని కర్నూలుజిల్లా కలెక్టరు ఇచ్చిన అభయాన్ని కూడా వారు నిరాకరించారు.

విద్యార్థుల నిర్బంధత్వం దృష్ట్యా కళాశాల వారి వంతిషతులను పరామర్శించి పరిస్థితి తెలిపారు.

తిరిగినంతరక్షణ కలిసి పే తమవిద్యార్థులు కళాశాలకు వంపడానికి కొంతమంది సంరక్షకులు అంగీకరించారు.

ప్రభుత్వమహిళా కళాశాల విద్యార్థినుల మాతల మామూలుగానే తరగతులకు హాజరవుతున్నారు.

హింపాదర్యతకు పూనుకోమని ప్రేరేపించి నెలాఖరు విద్యార్థులను 11మందిని అరెస్టుచేసి, తామిస్తుపై పడదలచేసినట్టు తెలుస్తున్నది.

అనంతపురంలో కళాశాల విద్యార్థులందరూ తరగతులకు హాజరయ్యారు. అక్కడ 144వ సెక్షను ఇంకా అమలులోనే ఉన్నది. పరిస్థితి ప్రశాంతంగా ఉన్నది.

ఎదనవరి బి. టి. కళాశాల, తిరుపతి కళాశాలకు విద్యార్థులు మామూలుగానే హాజరవుతున్నట్లు తెలుస్తున్నది.

పాండిచ్చేరి బాంకో మాజీ సిబ్బందికి ఉద్యోగాలు

నూతన స్కేల్సుపట్ల అసంతృప్తి

పాండిచ్చేరి, ఫిబ్రవరి 5

బాంకో నేషనల్ ఉద్యోగి మేరినోలోని గుమాస్తాలు, టైపిస్టులు మొదలుగల మాజీ ఉద్యోగులు స్టేట్‌బ్యాంక్ ఆఫ్ ఇండియా సిబ్బంది పే స్కేలు పై పనిచేయడానికి అంగీకరిస్తే వారిని నియమించడం జరుగుతుందని నేడిక్కడ వెల్లడయింది.

పాండిచ్చేరిలోని బాంకో బ్రాంచిల సిబ్బంది కంతటికీ నూతనోద్యోగాలను ఇవ్వజూచి వప్పుటకి నూతన స్కేల్సుపై ఎనిపేయడానికి వారు అంగీకరిలుచేసినట్టు తెలుస్తున్నది.

బాంకో నేషనల్ శాఖల వాస్తవితిలోనూ, మొత్తం 126 మంది ఉద్యోగులున్నారు. వారు కాక తక్కువ తరగతి సిబ్బంది మరో 10 మంది ఉన్నారు.

బ్రిటిష్ విదేశాంగ మంత్రిపై అభినందన తీర్మానం ప్రతిపాదన

—:(O):—

సమితి విమర్శించడం తీవ్రవిషయమని గెయిట్‌స్కేల్ విమర్శ

లండన్, ఫిబ్రవరి 5

ఐక్యరాజ్యసమితిని విమర్శిస్తూ బ్రిటిష్ విదేశాంగమంత్రి లార్డ్ హోం ఇటీవలచేసిన ఒక ప్రసంగాన్ని పురస్కరించుకొని ప్రతిపక్షమైన లేబర్ పార్టినాయకుడు గెయిట్‌స్కేల్ నేడు కామన్స్ సభలో అభినందన తీర్మానాన్ని ప్రతిపాదించారు

సమితిపట్ల ప్రభుత్వం ఇటీవల వ్యవహరించిన దోరణికి లార్డ్ హోమ్ ప్రసంగం సరాక్షి అని గెయిట్‌స్కేల్ అన్నారు.

గోవాపై ఇండియా సైనిక చర్య జరపటాన్ని క్షమించి తీర్మానానికి అనుకూలంగా భద్రతా మండలిలో విపక్ష దేశాలతోటి చేయాలన్న ఉపదేశాన్ని పేర్కొంటూ లార్డ్ హోమ్ గత డిసెంబర్ 28వ తేదీన చెరిక్-అనే.బ్రీడ్ ప్రసంగంలో సమితి నిశితంగా విమర్శించారు.

ఆ ప్రసంగంలో సమితి సభ్యులలో అధిక సంఖ్యాకులను దుర్యోధనటం జరిగినదనీ, సమితికి ప్రధాన వ్యతిరేకులైన పోర్చుగీస్ ప్రధాని సాలాజార్, రొడీషియా ప్రధాని వెర్వోర్డ్ వారిపట్ల హస్తం ప్రకటించారని గెయిట్‌స్కేల్ పేర్కొన్నారు.

నేడు కామన్స్ సభ తమవంతులో ప్రేక్షకుల గాలరీలు క్రిక్కిరిసిపోయినవి. సర్ విన్‌స్టన్ చర్చిల్ తన మామూలు స్థానంలో అసీనులైనారు. కామన్స్ సభ్యుడుకాని లార్డ్‌హోమ్, లార్డ్‌గేలర్‌కీలు కూర్చున్నారు.

హోమ్ ప్రసంగంలో అరింట ఐదు పాళ్ళు సమితిపై రద ఒక పాలు మాత్రం బ్రిటన్ సమితిలో పక్ష దేశాలుగా వెండుకు కొనసాగాలో వివరించటానికి ఉపయోగించటం జరిగిందని గెయిట్‌స్కేల్ అన్నారు.

"ఒకరిని కిందపడిగొట్టి, తదుపరి లేవదీసి గుడ్డలపై దుమ్ముదులిపి కరచాలనం చేయటంలో ఆ తత్వ్యం ధోరణంలోని చెడు తరుగుకాదు అని గెయిట్‌స్కేల్ అనగా లేబర్‌పార్టి సభ్యులు హర్షధ్వానాలు చేశారు.

ఆ ప్రసంగం పోర్టుపోవిదనే వాదాన్ని తోపిపుచ్చుతూ, లార్డ్‌హోమ్ కాంగోలో అనాచక పరిస్థితులను గూర్చి పేర్కొన్నారు కాని, ఆ దేశ సజలను స్వాతంత్ర్యానికై సన్నద్ధం చేయటంలో బెల్జియం వైఫల్యాన్ని ప్రస్తావించనే లేదని, అయన అన్నారు.

గోవా విమోచనకై ఇండియా చర్యను సమర్థించాలికై అంత కాలాన్ని విమర్శించి, ఎలసలపై పోర్చుగీసు దమన నీతిని ప్రస్తావించని ప్రసంగ విజ్ఞతితో ఉన్నదని ఎలా అనగలరు అని ఆయన ప్రశ్నించారు.

సూర్యనారాయణమ్మ హత్యకేసు :

"ప్రాసిక్యూషన్ సాక్షులు చెప్పినవన్నీ అబద్ధాలే"

—:(O):—

నిందితుడు చెన్నయ్య ప్రకటన :

సికింద్రాబాదు ఫిబ్రవరి 5

విజయనగర్ కాలనీ హత్యకేసులో ప్రిన్సిపల్ సెషన్స్ జడ్జి శ్రీ ఓబుల్ రెడ్డి నమక్షాన నేడుజరిగిన విచారణ సందర్భంలో నిందితుడైన సి. ఐ. డి పోలీసు బాంచి మాజీ హెడ్ కానిస్టేబిలి టి, చెన్నయ్య సూర్యనారాయణమ్మ హత్యమనుగురించి తన కేమి తెలియదని చెప్పాడు.

అరగంట కళాళ అసిస్టెంటు డైరెక్టరు శ్రీ అయ్యపురాజు భార్య శ్రీమతి సూర్యనారాయణమ్మ హత్యకేసుకై దరాప్తు జరిపిన జిల్లా పోలీస్ సూపరింటెండెంటు శ్రీ రామచంద్రప్పను, ముదాయి అరపు న్యాయవాది క్రాస్ ఎగామిన్ చేశారు.

ముద్దాయి తరపు న్యాయవాది శ్రీ ఎ. వి రామానుజం క్రాస్ పరీక్షలో చేసిన ప్రశ్నకు సమాధానం శ్రీ రామచంద్రప్ చేస్తు అనగా ధర్మాసనాధ్యక్షుల్లో మూడు మాసాల పాటు స్కాట్లండ్ యార్డులో శిక్షణ పొందానని, రాష్ట్రపతి బహుమతికూడా తనకు లభించినదని తెలిపాడు.

"డక్కన్ క్రానికిల్" పేపరుకు తాను చదా దాసను కాదనీ, అప్పుడప్పుడు మాత్రం చదువుతూ ఉంటనని. కాగన పత్రలో ఈ హత్యపై ప్రశ్న వచ్చినట్టు కాని, దానికి ముఖ్యమంత్రి సమాధానం చెప్పినట్టు కానీ తనకుతెలియదనీ శ్రీ రామచంద్రప్ మరో ప్రశ్నకు సమాధానమిచ్చారు.

కోఠిలోని కనడిలో ఉండి నగర ఏడవ మేజిస్ట్రేటు ఎదుట డిసెంబరు 10, 14 తేదీలలో నిందితుడు హాజరు పరుచ బడ్డప్పుడు నేను అక్కడే ఉన్నానని జవాబిచ్చాడు.

మేజిస్ట్రేటు సమక్షంలో ముదాయి తన మోము ఆ గీకరిస్తూ వాజ్జాలను ఇచ్చినప్పుడు అక్కడ ఉన్నారా అని అడిగిన ప్రశ్నకు శ్రీ రామచంద్రప్ లేనని జవాబిచ్చాడు.

క్రయిమ్ బ్రాంచి మావరిలిటింగెంటు ఉత్తర్వు అనుసరించి డిసెంబరు 8 వ తేదీ మధ్యాహ్నం తాను ఇన్‌స్పెక్టర్ లతీఫ్ అహ్మద్ నుంచి దర్యాప్తు చేపట్టా వన్నారు. ఈ హత్య కేసులో దర్యాప్తు జరిపేందుకై డిసెంబరు 10 వ తేదీ ఉదయం గం. 9లకు తాను డి. ఎస్. పి. సూర్యారావు ఇంటికి వెళ్ళానని. శ్రీ అయ్యపురాజును గురించి కూడా అడిగానని కాని ఆ సమయంలో వారిరువురూ ఇంటివద్ద లేరని శ్రీ రామచంద్రప్ తెలిపారు.

నిందితుడు డిసెంబరు 8 వ అత్తమ్మ అయ్యాడనడం యదార్థం కాదన్నాడు. డిసెంబరు 10వ తేదీ ఉదయం ముదాయిని తన ఇంటికి పిలిపించి, ఎందనామా జరిపే సందర్భంలో ఈ విధంగా నా బ్రమ్మలం ఇమ్మని వత్తిడి చేశానని కూడా పరికాదని శ్రీ రామచంద్రప్ తెలిపారు.

క్రాస్ పరీక్ష తర్వాత, న్యాయమూర్తి, నిందితుని 75 ప్రశ్నలు అడిగారు. డిసెంబర్ 6వ తేదీన సూర్యనారాయణమ్మను మొదట బాత్ రూంలో పొడిచినట్లు సిటీ మేజిస్ట్రేటు ముందు ఇచ్చిన వాంగ్మూలంలో నేరం ఒప్పుకోలు, ప్రకటన సగంలతో కూడిన మూటను ప్రస్తావించిన విషయంలో నందమామా సాక్షుల ముందు చదివిన ఎకటన బుక్ వప్పలతో కూడిన గోనెసంచి హుస్సేన్ సాగర్ చెరువులో పారవేయటం, షర్ట్ లాల్ వర్ణ తాకటుపెట్టి బరాలను కడిపించడం, బుష్ షర్టుధరించిన వ్యక్తిగా రామారావును చూపించడం తనకు కత్తి, అమ్మిన వ్యక్తిగా కతియాడ్ బ్రాత్రి అలోవి నౌకరు ఖుర్రవాడిని చూపటం, తనకు పిమేంట్ అమ్మినటిగా మరొ వ్యక్తిని చూపటం, చేతగాయానికి చికిత్స చేసిన వాడుగా వెంకటగుట్ట అనువతిలోని కాంపౌండరును, ఆయాను చూపటం, వారిలో కాంపౌండర్ నిందితుని పేరు నమోదు యట. ఆయా కిట్టుకిట్టడం విషయం ఏమి చెబుతావు నిందితుని ప్రశ్నించారు.

పైన పేర్కొన్న సంఘటన లన్నిటిని నిందితుడు నిరాకరిస్తూ అవన్నీ అసత్యం అని అన్నాడు.

తనను డిసెంబర్ 8 వ తేదీన అరెస్టు చేశారనీ, పెట్టెలు ప్రశ్నలు అడిగి పట్ట ఇనస్పెక్టర్లు తనను నిందించారనీ, కూడా నిందితుడు చెన్నయ్య పేర్కొన్నాడు శ్రీరామచంద్రప్ కోరినట్టుగా చెప్పవలసిందిగా తనను అడిగారనీ. ఆయన తనను కాపాడగలనని వాగ్దానం చేసారనీ నిందితుడు పేర్కొన్నాడు. నిందితుని పక్షాన పాటులెవరైనా సాక్షులు అని వ్యయమూర్తి ప్రశ్నించగా లేనని తాను ఎవరినీ పరిక్షించే దుకు సంసిద్ధంగా లేనని నిందితుడు అన్నాడు.

అల్జీరియా భవిష్యత్తుపై రహస్య చర్చలు

యూరపియన్ల రక్షణ హామీలపై అంగీకారం కుదిరినదట

పారిస్, ఫిబ్రవరి 5

ఫ్రాన్స్ అధ్యక్షుడు డిగాల్ పెరిజిన్ ప్రసంగాన్ని నేడు రికార్డుచేసి, దానిని అల్జీర్స్‌కు విమానాలు వంపుతున్నారు.

అల్జీరియా జాతీయవాదులతో జరుపుతున్న రహస్య చర్చలలో మరి కొన్ని వివాదాంశాలున్నప్పటికి వరిష్కారం కాలేదని, కాని అవేళంలో అల్పసంఖ్యాక యూరపియన్ల విషయంలో కొన్ని హామీలను పొందటం జరిగినదనీ ప్రభుత్వానికి వప్పినహితులైనవారు పేర్కొంటున్నారు. ఈ హామీలను అల్జీరియా ప్రవాస ప్రభుత్వం ధృవీకరించవలసి ఉన్నది.

అల్జీరియాలో యుద్ధ విరమణకు, స్వయం నిర్ణయాధికారంపై ఓటింగ్ జరపటానికి మధ్య కాలంలో ప్రభుత్వ సెన్యాలలో కొంతభాగం అక్కడ ఉంచే విషయంలో అంగీకారం కుదిరినది.

అల్జీరియాలో ఏర్పడనున్న ప్రతినిధుల సభలలో యూరపియన్ల ప్రాతినిధ్యం శాతం విషయంలోకూడా అంగీకారం కుదిరినది.

మిర్యాలగూడాలో కమ్యూనిస్టు అభ్యర్థి పర్యటన

హైదరాబాదు, ఫిబ్రవరి 5

మిర్యాలగూడ పార్లమెంటు నియోజకవర్గంలో కమ్యూనిస్టు పార్టీ అభ్యర్థి శ్రీ వి. లక్ష్మీదాసు నల్గొండ, దేవరకొండ వైద్యమూరు, అచ్చంపేట, కల్వకుర్తి మొదలైన గ్రామాలలో పర్యటించారు.

సాంఘిక విజ్ఞానంలో ప్రాథమిక పరిశోధనలు

న్యూఢిల్లీ, జనవరి 5

సాంఘికశాస్త్రం సాంస్కృతిక విషయాలలో ప్రాథమిక పరిశోధన చేసే వ్యక్తులకు గ్రాంటు మంజూరు చేయడానికి భారత ప్రభుత్వం ఒక పథకం రూపొందించింది. ఈ పథకం క్రింద పరిశోధకులకు అవసరమయ్యే సాధన సంపత్తి, పరికరాలను ఇతర సామగ్రులను కొనుగోలు చేయడానికి కూడా ధన సహాయం చేస్తారు. వైద్య, సాంకేతికశాస్త్రం, విద్య, వాణిజ్యం శాస్త్రాల అధ్యయనానికి యీ పథకం వర్తించదు.

ఈ పథకం క్రింద సహాయం పొందగోరేవారు వర్తక పాలాలలో కేంద్ర వైజ్ఞానిక పరిశోధన సాంస్కృతిక వ్యవహారాల మంత్రిత్వశాఖకు దరఖాస్తు పెట్టుకోవాలి ఈ దరఖాస్తులను రాష్ట్ర ప్రభుత్వం ద్వారా లేదా తాము నిర్ణయించిన ఏదైనా సంస్థ ద్వారా గాని పంపుకోవచ్చును

దర్యాప్తు సంఘాల చట్టం సవరణ

న్యూఢిల్లీ, ఫిబ్రవరి 5

దర్యాప్తు సంఘాల చట్టం (1952) ని న్యాయశాస్త్ర నిదారణ సంఘం సవరించతలపెట్టింది. ఈచట్టాన్ని ఏవిధంగా సవరించాలో యీ సంఘం సిఫార్సు చేసింది.

ఈ విషయంలో ఆసక్తిగల సంస్థలూ వ్యక్తులూ తమ అభిప్రాయాలను 1962 ఫిబ్రవరి 20 వ తేదీలోగా అందేటట్లు డెప్యూటీ డాస్సమన్, లా కమిషన్ ఆఫ్ ఇండియా న్యూఢిల్లీ-3 అనే చిరునామాకు పంపాలని ఆ సంఘం కోరుతోంది.

షార్ట్‌హ్యాండ్ పరీక్షా ఫలితాలు

HYDERABAD, Feb 5

The following is the provisional list of successful candidates of the Government Technical Examinations held during the last week of October 1961 in Shorthand (English and Telugu) and (High Speed Tests), subject to final confirmation in the Andhra Pradesh Gazette The failed candidates of Lower and Higher and passed candidates of Lower Grade and Higher Grade who are desirous of appearing, Shorthand Higher and High Speed Tests (150 180, and 200 W P M) respectively are allowed time upto March 7, 1962 to send their applications for admission to April 1962 Examinations without penal fee No further time is allowed thereafter even with any penal fee

Shorthand-Lower

FIRST CLASS
No candidate passed
SECOND CLASS
SRIKAKULAM 17 51 54 and 55
VISAKHAPATNAM 126 29 76 77 86 87 88 90 91 92 95 96 97 99 200 03 75 and 362-A
VIJAYANAGARAM 410 and 50
KAKINADA 474 75 76 78 81 558 69 76
751 52 and 53
AMALAPURAM 814 only
RAJAHMUNDRY 932 49 58 70 82 94
1006 28 33 49 52 76 and 81
ELURU 1146 47 48
1201 and 02
BHIMAVARAM 1381 only
MASULIPATNAM 1512 23 27 84 85 and 1663
VIJAYAWADA 1695
1708 48 81 93 97 99
1805 06 07 09 10 13 16 and 2061
GUNTUR 2541 43
2613 14 95
2713 14 88 and 2820
TENALI 2202 and 66
BAPATLA 2465 and 78
ONGOLE 2873 only
NELLORE 2887
2931 32 33 and 43
KURNOOL 3074
3135 and 50
ADONI No candidate passed
ANANTAPUR 3288 only
CUDDAPAH 3323 and 89.
CHITTOOR 3430 32 and 35
TIRUPATHI 3562 and 3602
HYDERABAD 3860 62
4006 07 38 40 57 60
4151 55
4268 69 70
4483.
4509 38 43 44
4725 29 39 and 46
Results of the candidates with Reg No 4786 4787 4788 4790 and 4791 are withheld

HIGHER GRADES

FIRST CLASS
No candidate passed
SECOND CLASS
SRIKAKULAM AND VIJAYANAGARAM No candidate passed
VISAKHAPATNAM 209 and 210
KAKINADA 580 only
AMALAPURAM, RAJAHMUNDRY ELURU, BHIMAVARAM, MASULIPATNAM AND VIJAYAWADA No candidate passed
GUNTUR 2696 only
TENALI, BAPATLA NELLORE, KURNOOL, ADONI, ANANTAPUR, CUDDAPAH, CHITTOOR, AND TIRUPATHI No candidate passed
HYDERABAD 4251
4363 66
4471
4754 and 70
150 WORDS PER MINUTE
HYDERABAD 4778 and 80
180 WORDS PER MINUTE
No candidate passed
200 WORDS PER MINUTE
No candidate passed

Telugu Shorthand (Lower Grade)

BHIMAVARAM No candidate passed
MASULIPATNAM 1651 only
HYDERABAD 3741 only

HIGHER GRADE

ELURU 1172 only
VIJAYAWADA No candidate passed
HYDERABAD 4775 only

Ayurveda And Homoeopathy Exam.

The Board of Examinations of Ayurveda & Homoeopathy of Shri Ramakrishna Medical Board, Hyderabad, fixed the date February 15, for taking fees for March 1962 examinations

Applications shall be received in the office upto February 25 with two rupees penalty

కాంగ్రెస్ 'జడివాన'కు తడియకుండా గొడుగులుపట్టుకోండి

—(O)—

ఆంధ్రప్రజలకు రాజాజీ విజ్ఞప్తి

నెల్లూరు ఫిబ్రవరి 5

ప్రస్తుల కాంగ్రెస్ ప్రభుత్వపు దుష్ట పరిపాలనమనే జడివాననుంచి తమను తాము కాపాడుకునే నిమిత్తం, ప్రజలు గొడుగులు వెంచి ఉంచుకోవలసిన తరుణం వచ్చిందని స్వతంత్రపార్టీనాయకుడు శ్రీమాన్ సి రాజగోపాలాచారి నిన్నరాత్రి ఇక్కడ ఒక బహిరంగ సభలో ప్రసంగిస్తూ అభిభాషించారు

శ్రీమాన్ సి. రాజగోపాలాచారి నిన్న రాత్రి ఇక్కడ వి. ఆర్. కళాశాల ఆవరణలో జరిగిన ఒక బహిరంగ సభలో ప్రసంగిస్తూ పై విధంగా అభిలాషించారు.

ఇప్పుడు మనల్ని ఎదుర్కొంటున్న ప్రశ్న ఒక్కటేనని అని ఇరుకు 5 సంవత్సరాలపాటు మనల ప్రజలపై పరిపాలనక్రింద ఉండడంలో లేకవియంత్రృత్వపు పాలనక్రింద ఉండడంలో ఉన్నదేనని శ్రీ సి. రాజగోపాలాచారి అన్నారు. స్వతంత్రపార్టీ నాయకుడ

జకార్తాలో విద్యార్థులదాడి

—:(o):—

అమెరికా రాయబార కార్యాలయంపై

జకార్తా, ఫిబ్రవరి 5

సుమారు వందమంది ఇండోనీషియన్ విద్యార్థులు నేడిక్కడ అమెరికా రాయబార కార్యాలయం ముందు ప్రదర్శనలు జరిపి, కార్యాలయ భవనం కిటికీ బద్దలుకొట్టి, అక్కడున్న కార్లను నష్టపరచి, భవనంపైఉన్నపతాకాన్ని క్రిందకులాగి చించిపారేశారు.

వర్సిను ఇరియన్‌కు వేసవిలు తీసుకు వెళ్లే దమ్ విమానాలకు అమెరికా సౌకర్యాలు కల్పించినందుకే ఈ ప్రదర్శనలు జరిగినట్టు తెలుస్తున్నది.

రాయబార కార్యాలయం గోడపై ప్రదర్శనలు అమెరికా వ్యతిరేక నినాదాలతో పోస్టర్లు అంటించారు.

ఇండోనీషియా పైనికులు సంబంధాల పోలీసు దళాలు మెషిన్ గన్లు, రైఫిళ్లతో సిద్ధంగా ఉంచుకొని ప్రదర్శనలు జరిగిన స్థలానికి వెళ్లారు.

ఎగిరి పడుతున్న గోడ ముక్కలు తగిలి రాయబార కార్యాలయ సిబ్బంది నలుగురు గాయపడ్డట్టు తెలుస్తున్నది.

రాయబారి అక్షేపం

అమెరికారాయబారి హోవార్డ్ జోన్స్ విదేశాంగ శాఖ మంత్రి డాక్టర్ సుబాంద్రియో ఈ సంఘటన పట్ల లాంఛనంగా ఆక్షేపణ తెలిపారు. దీనికంతటికి ఇండోనీషియా ప్రభుత్వానికి దేశాధ్యక్షతవహించినట్టుగా పరిగణిస్తామని అన్నారు.

బందపాలెం పంచాయతీకి బహుమతి

నందిగామ సమితిలో ఉత్తమమైనదిగా నిర్ణయం

విజయవాడ ఫిబ్రవరి 5

నందిగామ సమితిలో ఉత్తమ పంచాయతీగా ఎన్నికైన బందపాలెం పంచాయతీకి ఇటీవల విజయవాడ రెవెన్యూ డివిజనల్ ఆఫీసరు శ్రీ బి.ఎస్.ఎస్. మూర్తి, పంకజ రాఘవరావు షీల్డును ప్రదానం చేశారు.

పంచాయతీ అధ్యక్షుడు శ్రీ ఆర్. బుచ్చిరామ శేషయ్య షీల్డును పుచ్చుకొన్నారు.

ఈ పంచాయతీలో పూర్తుగా పన్నులను వసూలు చేశారు. రెండు గ్రంథాలయాలను, ఒకప్రక్క మందిరాన్ని గ్రామంలో వెంకట్లాపురం నాలుగు మైళ్ళ రోడ్డును నిర్మించారు గ్రామ సంతతికి విద్యుద్దీపాలు సరఫరా చేశారు.

ఇండియాపట్లఅల్జీరియన్ ప్రజల కృతజ్ఞత

బొంబాయి, ఫిబ్రవరి 5

అల్జీరియా విమోచన పోరాటాన్ని భారతీయులు సమర్థిస్తున్నందుకు వారికై తమ దేశస్థులకు గౌరవమర్యాదలు ఉన్నదని ఇండియాలోని అల్జీరియా కాన్సులర్ ప్రతినిధి మిస్టర్ ఎంఎ వేడిక్కడ అన్నారు.

అల్జీరియా పోరాటాన్ని సమర్థిస్తూ ప్రధాని నెహ్రూ ప్రకటనపట్ల అల్జీరియా దేశస్థులు చాలా సంతోషించారని భోపాల్ కాస్మోపాలిటన్ క్లబ్‌లో ప్రసంగిస్తూ ఏకర్ అన్నారు

ప్రస్తుతం కాన్సులర్ ప్రభుత్వం విజయవంతమైన అల్జీరియా ప్రభుత్వాన్ని త్వరలో గుర్తిస్తుందని తమ దేశస్థులు ఆశిస్తున్నారన్నారు.

అల్జీరియా ఉద్యమాన్ని సమర్థిస్తూ ఎంతో హతమయ్యారని, 5 లక్షలమంది ప్రాణాలు అల్జీరియా జైళ్ళలో మగ్గుతున్నారని తెలియజేశారు.

అల్జీరియా ప్రభుత్వానికి ప్రజాస్వామ్యంలో స్థానం ఉన్నదని, తటస్థవిదానాన్ని వారు అనుసరిస్తారని, ప్రాతఃస్మరణీయమంటే కమ్యూనిస్టులకు ఎట్టి పాత్ర లేదని తెలియజేశారు.

సింహళంలో ప్రభుత్వ వ్యతిరేక కుట్ర

మరొకరి అరెస్టు

కొలంబో, ఫిబ్రవరి 5

బండారనాయకె హత్యకు ఉపయోగించిన పిస్టల్ యజమాని అప్పికో యామ గత రవు కుట్రకు సంబంధించి అరెస్టు చేశారు

దీనితో అరెస్టుల సంఖ్య 24 అయింది. విన్న అరెస్టు చేసిన అమరాడి సిలాపేరు కూడా బండారనాయకె హత్యకేసులో ప్రస్తావనకు వచ్చినది. అయితే ఆయనను మన్నించి కోర్టు దుండలు చేసినవి.

సహకార వ్యవసాయం రైతుకు గొడ్డలిపెట్టు

మున్షీ విమర్శ

అహమదాబాద్, ఫిబ్రవరి 5

స్వతంత్ర పార్టీ నాయకుడు శ్రీ కె. యం. మున్షీ ఇటాపీలో ఒక పెద్దబహిరంగ సభలో మాట్లాడుతూ స్వతంత్ర పార్టీ అధ్యక్షుడు గా ఎన్నికైన పార్టీకార్యదర్శి, రాష్ట్రాలలో పేర్కొనబడిన్నట్టు వ్యక్తి సేవ్యక్తికి కావాడడాన్ని సహకారాలా వ్యవసాయం రైతుకు వ్యవసాయ కూలీ దళకు నష్టం గ్రామీణ ఆర్థిక వ్యవస్థకు తూట్లు పొడుచేస్తుందని శ్రీ మున్షీ విమర్శించారు.

కాశ్మీర్ లో నామినేషన్లు

శ్రీనగర్, ఫిబ్రవరి 5

కాశ్మీర్ అసెంబ్లీ 78 స్థానాలలో 71 స్థానాలకు 276 మంది అభ్యర్థులు నామినేషన్లు దాఖలుచేశారు. కాశ్మీర్ రాష్ట్రంలో చేసినర్ కాన్ఫరెన్స్ చెందిన అభ్యర్థులు 43 మంది స్వతంత్రఅభ్యర్థులు 44 మంది, నామినేషన్లుదాఖలుచేశారు. జమ్ము రాష్ట్రంలో మొత్తం 30 నియోజక వర్గాలలోను 28 నియోజక వర్గాలకు 189 మంది అభ్యర్థులు నామినేషన్లు దాఖలుచేశారు.

ఓటర్ల గుర్తింపు పత్రాలు

నినాదాలు వుండరాదని ఎన్నికల కమీషన్ ప్రకటన

న్యూఢిల్లీ, ఫిబ్రవరి 5

ఎన్నికల సందర్భంలో అభ్యర్థులు ఓటర్లకు ఇచ్చే అనధికార గుర్తింపు పత్రాలలో ఏ సమాచారం చేర్చారో, ఏది చేర్చకూడదు అన్న విషయంపై సందేహాలు వెలిబుచ్చడం జరిగినదనీ, ఓటర్ల జాబితా ప్రకారం వోటరు యొక్క వరుస సంఖ్య విడిగా ఇవ్వాలనీ, ఒకరు యొక్క పేరు పోలింగ్ స్టేషన్ యొక్క పేరువరుస సంఖ్య కూడా ఇస్తే పునరావృతకరుగా వుండదనీ ఎన్నికల కమిషన్ నేడొక పత్రికా ప్రకటనలో తెలియజేసింది.

అగుర్తించిన పత్రాల పైన సభ్యుడియొక్క లేక అభ్యర్థికి శోభాయించిన ఎన్నికల చిహ్నంయొక్క ముద్ర వేసిన అభ్యంతరం లేదని అయితే ఎన్నికల వివాదాలు, వలాని అభ్యర్థికి లేక వలాన పార్టీకి ఓటు చేయాలన్న విజ్ఞప్తులు మాత్రం వుండరాదని స్పష్టం చేయబడింది.

భాక్రానంగల్ ప్రాజెక్టుకు కేంద్ర సహాయం

92 లక్షలు అప్పు మంజూరు

న్యూఢిల్లీ, ఫిబ్రవరి 5

భాక్రానంగల్ ప్రాజెక్టుపై అర్థ పరిచయ పనులకుగాను కేంద్రసహాయాంక్రింద 1961-62లో పంజాబు రాష్ట్రప్రభుత్వానికి రు 92 లక్షలు అప్పు మంజూరుచేశారు.

ఈ ప్రాజెక్టుకోసరమై పంజాబు రాష్ట్ర ప్రభుత్వానికి ఇంతవరకు ప్రస్తుతపు బుణం కూడా కలుపుకుని మొత్తం రు 197.28 కోట్ల వరకు అప్పుమంజూరుచేయడం జరిగింది.

క్షయవ్యాధి చికిత్సలో పోస్టుగ్రాడ్యుయేట్ పునశ్చరణ తరగతులు

హైదరాబాద్, ఫిబ్రవరి 5

ఎర్రగడ్డలోని క్షయ గుండెజబ్బుల చికిత్సా సంస్థలో గతనెల 2వ తేదీన పోస్టుగ్రాడ్యుయేట్ పునశ్చరణ తరగతులకు రాష్ట్ర వైద్యారోగ్య డైరక్టర్ మేజర్ కె. యస్. రావు ప్రారంభోత్సవం జరిపారు.

ఆంధ్రప్రదేశ్ క్షయవ్యాధి నిర్మూలన సంఘం మూడు నెలలపాటు సాగే ఈ శిక్షణ తరగతులను నిర్వహిస్తున్నది. రాష్ట్ర తర ప్రాంతాలనుంచి కూడా కొందరు అభ్యర్థులు వచ్చారు. డాక్టర్ యామ్. కె. సందీప్ శిక్షణార్థులకు స్వాగతం చెప్పారు.

జాస్తి జగన్నాథం కాలధర్మం

విజయవాడ ఫిబ్రవరి 5

"ఆంధ్రప్రభ" సబ్ ఎడిటర్ జాస్తి జగన్నాథం గత శనివారం ఉదయం 10 గంటలకు గుండెపోటువల్ల ఆకస్మాత్తుగా మరణించారు.

వారికి ఉప సంపాదకులు, సంపాదకులు భార్య సిబ్బంది వెంటనే ఆయన యింటికి వెళ్ళి సానుభూతిని తెలిపారు. ఆయన భౌతిక కాయాన్ని స్వగ్రామమైన కూచిపూడికి తీసుకపోయారు.

విడార్, ఫిబ్రవరి 4

నారి కంట్రాక్టు నాయకత్వంలో 1 మంది సభ్యులగల భారత క్రికెట్ జట్టు వెస్ట్ ఇండీస్ పర్యటనకు బయలుదేరి, వాతావరణం సరిగా లేనందున న్యూయార్క్‌లో ఆగింది.

Printed by K. R. Pattabiram B.A for the Proprietors at the Deccan Chronicle Press 36 Sarojini Devi Road Secunderbad. Managing Editor & Publisher K. R. Nandagopal L.M.E.E. Editor: Gora Sastri.

రష్యాతో విభేదాలు పరిష్కారమైనట్టు అదౌలా ప్రకటన

ఐక్యరాజ్యసమితి, ఫిబ్రవరి 5

రష్యాతో తమకు గల అభిప్రాయ భేదాలు తొలగిపోయినట్టు కాంగో ప్రధాని పిరిల్ అదౌలా ఇక్కడ పోలియట్ ప్రతినిధి వెలోయన్ జోరిన్‌తో రెండు గంటల సేపు చర్చ జరిపిన మీదట ప్రకటించారు.

చర్చల అనంతరం కరదాలనంచేస్తున్న పోజులో జోరిన్‌తో ఫోటో తీయించుకొన్నారు.

పరస్పర స్నేహ సంబంధాలకల రెండు దేశాల ప్రభుత్వ ప్రతినిధుల మధ్య జరిగిన సౌహార్దత చర్చలు అని వారు అభివర్ణించారు తమ సమావేశాన్ని అభివర్ణించారు.

జోరిన్ అభ్యర్థన పైననే ఈ సమావేశం జరిగినది.

కాంగో పరిస్థితిపై చర్చించే విమిత్రత భద్రతామండలి సమావేశం జరపాలని ఇటీవల కోరినందుకై జోరిన్ క్షమాపణలు చెప్పుకోవలసిన అగత్యంలేదనీ, ఆ విషయంలో తమ ప్రభుత్వ విధానాన్ని ఆయన వివరించారనీ, రెండు దేశాల మధ్య ఏర్పడిన అపోహలు తొలగిపోయాయనీ అదౌలా పేర్కొన్నారు.

హత్య కేసులో ఇద్దరి అరెస్టు

గుంటూరు, ఫిబ్రవరి 5

గోవిందస్వామి, హత్య కేసులో, కృపానందకుమార్, కనకబాబుల్లోడు అనే వారిని పోలీసు వారు పట్టుకొన్నారు. ఇంకను అన్వేషణ జరుగుతున్నది.

పోలీసులు కూడా జడుసుకొనేపార్టీ

నెల్లూరు, ఫిబ్రవరి 5

ఒక కాలంలో ప్రజలు పోలీసులను చూచి భయపడుతూ దేరారని, నేడు ఆ పోలీసులే కాంగ్రెస్ పార్టీవారిని చూచి జడుసుకొంటున్నారని స్వతంత్రపార్టీ విద్యార్థి శ్రీ పి. రంగోపాలాచారి పేర్కొన్నారు.

కావలిలో ఎన్నికల ప్రచార సభలో మాట్లాడుతున్న రాజాజీదేశంలో నేడు అనేక కుట్రలున్నాయనీ, వాటన్నిటిలోకి "కాంగ్రెస్‌కుట్ర" పెద్ద కుట్ర అని అన్నారు.

రైలుపెట్టెకోసం నిరాహారదీక్ష

రాజకోట, ఫిబ్రవరి 5

గుజరాత్, అసెంబ్లీకి పోటీచేయనున్న ఒక స్వతంత్ర అభ్యర్థి శ్రీ కాంతిలాల్ షా. హల్‌వాల్ మెహసానా స్టేషన్లమధ్య ఒక రిజర్వ్ ఎక్స్‌ప్రెస్‌లో ఒక వరకు రైలుపెట్టె వేయాలని కోరుతూ, (ధర్నా) రైల్వే స్టేషన్‌ముందు, నిన్నటినుంచి నిరాహారదీక్ష ప్రారంభించారు.

విమాన ప్రమాదంలో 18 మంది మరణం

ఓమ్, ఫిబ్రవరి 5

లిమా టిగోమేరియా మధ్య ప్రయాణం చేసే విమానం పెరు జాతీయానికి 550 కిలో మీటర్ల సమీపంలో నిన్న మధ్యాహ్నం కూలిపోవటంతో అందులో ఉన్న 18 మంది మరణించారు.

వీరిలో ముగ్గురు పెరూవాళ్ళు సిబ్బంది 15 మంది ప్రయాణీకులు ఉన్నారు.

భారత క్రికెట్ జట్టు ట్రినిడాడ్ చేరిక

పోర్టుఆఫ్‌స్పెయిన్, ట్రినిడాడ్ ఫిబ్రవరి 5

కంట్రాక్టర్ నాయకత్వంలో 17 మంది సభ్యులకు భారత క్రికెట్ జట్టు ఎన్నో సూర్యాస్తమయ సమయానికి ఇక్కడికి చేరినది. మాజీ క్రికెట్ కెప్టెన్ గులామ్ అహమద్ ఈ జట్టుకు మేనేజర్‌గా ఉన్నాడు.

సహకార సేద్యంలో "రైతులు బానిసలే"

కాంగ్రెసు విధానంపట్ల శ్రీ జాగర్లమూడి చంద్రమౌళి నిశిత విమర్శ

గుంటూరు, ఫిబ్రవరి 5

సహకార సేద్యం రైతులను బానిసలుగా తయారుచేస్తుందని గొటిపాడు ఎన్నికల సభలో ఆంధ్రప్రదేశ్ స్వతంత్రపార్టీ ఉపాధ్యక్షుడు శ్రీ జాగర్లమూడి చంద్రమౌళి విమర్శించారు.

పెనకానిమంచి పోటీచేస్తున్న స్వతంత్ర పార్టీ అభ్యర్థి శ్రీ బి. వి. శివయ్య ప్రసంగిస్తూ ప్రభుత్వం అవలంభిస్తున్న విదేశీ విధానంవల్ల భారతప్రజలు విదేశాలకు తల ఒగ్గవలసి వస్తుందని విమర్శించారు.

కాంగ్రెసుప్రభుత్వం కమ్యూనిస్టు సిద్ధాంతాలను అమలుపరుస్తున్నదికాని గాంధి వెల్లడించిన సోషలిజాన్ని మాత్రం అమలుపరచడం లేదు ఒంగోలు లోక్ సభకుపోటీ చేస్తున్న స్వతంత్రపార్టీ అభ్యర్థి శ్రీ ఎన్. పిరాబారి ఉపన్యసించారు. 1952 లో కమ్యూనిస్టులనుంచి మద్రాసును కాపాడినప్పటికీ పిత్రాప్రధాని నెహ్రూ రాజాజీని విమర్శిస్తున్నందుకు తమ పదవిని త్యజించారు.

పరకు పూర్వం అలంకృతమైన ఎడ్లబండిపై నాయకులను ఊరేగించారు.

విమాన యానంపై గ్రహకూటప్రభావం!

బొంబాయి, ఫిబ్రవరి 5

నేటి ఉదయం భావనగర్ నుంచి బొంబాయికి వెళ్ళిన బి. ఎ. సి. విమానంలో ఒక్క వయోజనుడు కూడా లేడు, అనగ్రహకూట శీల్లు ఎవరూ ప్రయాణం చేయలేదట.

కమ్యూనిస్టు బలపరిచే స్వతంత్ర అభ్యర్థులు

కాంగ్రెస్ వ్యతిరేకోద్యమ సృజనకే జరుగుతున్నట్లు ప్రకటన

తాడేపల్లిగూడెం, ఫిబ్రవరి 5

కాంగ్రెసుకు వ్యతిరేకంగా బలవత్తరమైన ఉద్యమాన్ని సృజించేందుకే స్వతంత్ర అభ్యర్థులను తామా బలపరచుచున్నట్టు పల్లి జెర్ల ఎన్నికల సభలో ప్రసంగిస్తూ కమ్యూనిస్టు నాయకుడు భావనమండలి సభ్యుడు అయిన శ్రీ యస్ అప్పారావు వివరించారు.

పెంటపాడు వియోజకవర్గంలో డాక్టరు కోడే వెంకటరావు తాడేపల్లి గూడెంలో శ్రీ జి. రామనాయకులు, ఆలంపూరు తదితరులకు వియోజకవర్గంలో శ్రీ వి. ఇంద్రయ్య బెదులూరులో శ్రీ యస్. రామమోహనరావు, ఉండిలో శ్రీ పి. వి. తిమ్మరాజు, కొవ్వూరులో శ్రీ కె. కృష్ణారావు మొదలైన స్వతంత్ర అభ్యర్థులను కమ్యూనిస్టు పార్టీ బలపరుస్తున్నదని తెలిపారు.

ఉయ్యూరు సామూహిక సత్యాగ్రహంలో ఇద్దరు విద్యార్థుల ప్రవేశం

నూతన పాలిటెక్నిక్ నెలకొల్పనందుకు నిరసన

(ఆంధ్రభూమి ప్రతినిధి)

హైదరాబాద్, ఫిబ్రవరి 5

ఉయ్యూరులో పాలిటెక్నిక్ నెలకొల్పనందుకు నిరసనగా సాగుతున్న సత్యాగ్రహంలో గత శనివారంనాడు ఉన్నత పాఠశాల విద్యార్థులు ఇద్దరు చేరారు.

ఆరవతరగతి చదువుతున్న 11 సంవత్సరాల కొడాలిస్టాలిన్. యస్. యస్. ఎల్. సి. చదువుతున్న కందుగ్రి మురళీధరరావు అనే ఇద్దరూ ఈ సత్యాగ్రహంలో ప్రవేశించారు.

లోగడ ఉన్న పాలిటెక్నిక్‌ను గత సంవత్సరం విజయవాడకు తరలించి మళ్ళీ ఇక్కడ ఒకటి నెలకొల్పనందుకు నిరసనగా గత గణతంత్ర దినోత్సవంనాడు సామూహిక సత్యాగ్రహం ప్రారంభించారు.

గ్రామపౌరులూ వర్తకులూ స్థానిక సంఘాలతోపాటు కూడా కొంతమంది. ఈ సత్యాగ్రహంలో గత శనివారం పాల్గొన్నారు.

సత్యాగ్రహ సత్యాగ్రహాన్ని ఒక సంఘాన్ని కూడా ఏర్పరచారు.

వెలి బెదరింపులకు భయపడేది లేదు

క్యూబా సోషలిస్టు దేశంగానే ఉండితీరుతుందని అధ్యక్షుడు డార్టికాస్ ప్రకటన

హవానా, ఫిబ్రవరి 5

ఇప్పుడు ఇకముందు కూడా క్యూబా సోషలిస్ట్ దేశంగానే ఉంటుందని అధ్యక్షుడు ఆస్వారిల్లో డార్టికాస్ నిన్న ఇక్కడ స్పష్టీకరించారు

నిన్న క్యూబా రాజధాని హవాలో జరిగిన బహిరంగ సభలో ప్రసంగిస్తూ లాటిన్ అమెరికన్ దేశాల మంత్రులకు ఇదే క్యూబా సమాధానం "అని డార్టికాస్ అనగా లక్షలాది ప్రజలు జయధ్వానాలు చేశారు.

క్యూబాను అమెరికన్ రాజ్యాలు వంటివంటి బహిష్కరించాలని, దాని ద్వారా కూడా ఆ దేశాన్ని కి ఏ కాకి గా చేసేందుకై చర్యలు తీసుకోవాలని కర్యలుంచి పాంబాడిల్ ఎన్నే సమావేశాన్ని ప్రస్తావిస్తూ ఆయన పై విధంగా అన్నారు.

క్యూబాతో వాణిజ్య సంబంధాలు తెగతెంపులు చేసుకోవలసిందిగా కెనడా పెనా, ఆ సమావేశ విద్యాలలో ఏకీభవించాలని ఇతర దేశాల సైనికవర్గాలపై ఒత్తిడి జరుగుతున్నదని కూడా డార్టికాస్ ఆరోపించారు.

"తమ కుయుక్తుల దృష్ట్యా దేశానికై సర్వ త్యాగంచేయటానికి సంసిద్ధం కండి" అని ఆయన క్యూబా ప్రజలకు ఉద్బోధించారు. "బలమైన, సంఘటితమైన ప్రజాస్వామ్యదేశంగా మనం లాటిన్ అమెరికన్ ప్రభుత్వాధినేతలకు చెప్పే సమాధానం "క్యూబా నేడు, ఇకమీదటకూడా సోషలిస్టు దేశంగానే ఉంటుందని" చెప్పవలసి ఉంటుంది. "అని డార్టికాస్ అన్నారు.

"ప్రతిఘటించి కృషిచేయాలి, ఉత్పత్తి చేస్తూ పోరాడాలి" అనేదేక్యూబానంచి దిగుమతులను ఏపేరించిన అమెరికాకు మన సమాధానం అనుకూలా డార్టికాస్ అన్నారు.

కమ్యూనిస్టుదేశాల ప్రభుత్వ నాయకుల సందేశాలు

అధ్యక్షుడు డార్టికాస్ ప్రసంగానంతరం అ బహిరంగసభలో, రష్యా, చైనా ప్రధాన మంత్రులు, కమ్యూనిస్టుతర వాయకులనుంచి క్యూబాకు అండగా ఉండగలమని సందేశాలు చేస్తూ వచ్చిన సందేశాలను చదివి వినిపించారు.

డార్టికాస్ ప్రసంగానికి ముందు దుర్రభాని కాస్ట్రో ఉపన్యసించారు. క్యూబాకు వ్యతిరేకంగా పాంటాడెరోఎన్నే సమావేశంలో ఓటు చేసిన 14 దేశాలు సమైక్యమైనప్పటికి కూడా క్యూబా విప్లవం నేటి సభలో సమీకరించినంతమంది ప్రజలను సంఘటిత చేయాలని హెచ్చరిక చేశారు.

ఒకేపుడుసుడు ఒకే శ్రీ అఖరుకు ఒకే తుపాకీ ఉన్నంత వరకు పతిమటించగలమని కాస్ట్రో హెచ్చరిక చేశారు. అమెరికన్ దురాక్రమణను ప్రతి. టిచే నిమిత్తం సైన్యాలను నిర్మాణం చేయడం జరుగుతున్నదని ఆయన అన్నారు.

సోవియట్ విప్లవశక్తులను పునరుద్ధాటిస్తూ కాస్ట్రో హవాన్ రెండవ ప్రకటనను చదివారు.

అమెరికా ప్రభుత్వానికి భయంకలిగి నున్నది క్యూబా విప్లవంకాదనే లాటిన్ అమెరికన్ విప్లవమని కాస్ట్రో ఆ ప్రకటనలో పేర్కొన్నారు

లాటిన్ అమెరికన్ దేశాలలో అమెరికా జోక్యానికి, దోపిడికి ఆ ప్రకటన కొన్ని ఉదాహరణలను పేర్కొన్నది. ప్రకటనను కాస్ట్రో చదివిన వెంటనే ప్రజలు జయధ్వానాలుచేశారు.

హైదరాబాద్, ఫిబ్రవరి 5

ఆయుర్వేద కళాశాల విద్యార్థులు ముఖ్యమంత్రి శ్రీ సంజీవయ్య నివాసం ముందు చేస్తున్న తమ బైఠాయింపు సమ్మెను విరమించి నేడు ఆరోగ్యమంత్రి శ్రీ పి. వి. జి. రాజు ఇంటిముందు ప్రారంభించారు.

చైనాకు పోర్చుగీసు గతి తప్పదు

ఆక్రమిత భూభాగాన్ని ఖాళీ చేయకపోతే తథ్యమని రాయపూర్ సభలో శ్రీ శాస్త్రి ఉద్ఘాటన

రాయపూర్ ఫిబ్రవరి 5

భారత దేశ ఉత్తర సరిహద్దును ఆక్రమించడం అన్యాయమని చైనాకు తెలియజేయడం జరిగినదనీ ఆక్రమిత భాగాన్ని అది ఖాళీ చేయని పక్షంలో గోవాపై జరిపిన పాయుధ చర్యే దానిపై కూడా జరపవలసి ఉంటుందనీ గత రాత్రి ఇక్కడ జరిగిన బహిరంగ సభలో ప్రసంగిస్తూ కేంద్ర హోం మంత్రి శ్రీ లాల్‌బహదూర్ శాస్త్రి ఉద్ఘాటించారు.

చైనానికాని ప్రజాస్వామ్యాన్ని గురించి తెలియజేయడానికి ప్రస్తుత ఎన్నికలను వినియోగించాలని వివిధ పార్టీలకు శాస్త్రి విజ్ఞప్తి చేశారు.

పరిపాలనలో అవినీతిని పూర్తిగా తుడిచిపెట్టడానికి కాంగ్రెస్ ప్రభుత్వం ప్రయత్నిస్తుందనీ, ఎన్నికలలో నృత్యగా అధికమెత్తం స్థానం కాకుండా ఉండడానికి కూడా కృషి చేస్తున్నదనీ అన్నారు. దేశంలో ఉత్పత్తిని అధికం చేయడానికీ, శీఘ్ర గతిని పారిశ్రామికంగా దారతావిని తీస్తే దేశదాటికి కూడా కృషి చేస్తున్నదన్నారు.

ప్రజాస్వామ్యం ప్రతిపక్షాన్ని కాంగ్రెస్ ఆహ్వానిస్తుందనీ, కానీ భారత దేశంలో ఏ ప్రతి పక్షమూ సిద్ధాంత ప్రాతిపదికపై ఏర్పడలేదనీ తులమత, వ్యక్తిగత ప్రాతిపదికలపైనే ఏర్పడ్డాయన్నారు.

స్వతంత్ర అభ్యర్థులకు కూడా ఎన్నికల నైతిక నియమావళి సరఫరా

శ్రీ కె సుబ్బారావు వెల్లడి

హైదరాబాద్, ఫిబ్రవరి 5

వివిధపార్టీలుయాపొందించిన ఎన్నికలలో నైతికనియమావళిని స్వతంత్ర అభ్యర్థులకు కూడా అందజేయడం జరుగుతుందని ఎన్నికల ప్రధానాధికారి శ్రీ కె. సుబ్బారావు పత్రికా విలేకరులకు తెలియజేశారు.

ఈ నియమావళి సూత్రాలను ఎవరైనా ఉల్లంఘిస్తే ఆ పార్టీ కార్యకర్తలకి తెలియజేయాలన్నారు. ప్రశాంత వాతావరణంలో ఎన్నికలు జరగడానికి వివిధ పార్టీలమధ్య ఇదొక పెద్దమనుషుల ఒడంబడికలని శ్రీ సుబ్బారావు అన్నారు.

5 మందికి శ్రీవెంకటేశ్వర యూనివర్సిటి గౌరవ పట్టాలు

తిరుపతి, ఫిబ్రవరి 5

శ్రీ వెంకటేశ్వర విశ్వవిద్యాలయం ఈ నెల 10 వ తేదీన జరుగబోవు ప్రాతఃకోల్పోవం సందర్భంలో 5 మందికి గౌరవ పట్టాలను ఇవ్వటానికి నిశ్చయించింది.

మదరాసు విశ్వవిద్యాలయ ఉపాధ్యక్షుడు డాక్టర్ ఎ. లక్ష్మణస్వామి మొదలియార్‌కు "డాక్టర్ ఆఫ్‌లాస్" పట్టాన్ని, రాష్ట్రప్రభుత్వ ఆస్థానకవి మహోపాధ్యాయ శ్రీ కాకి కృష్ణమాచార్యులకు, సంస్కృత పండిత్ శ్రీ ద్వారం వెంకటస్వామి నాయుడికి "డాక్టర్ ఆఫ్ లిటరేచర్" పట్టాలను శ్రీ వెంకటేశ్వర విశ్వవిద్యాలయ వ్యాయామ విద్యా డైరెక్టరు శ్రీ ఎల్. కె. గోవిందరాజులు నాయుడికి ఉత్కృష్ట విశ్వవిద్యాలయ ఉపాధ్యక్షుడు, టాక్టర్ పరిశోధక డాక్టరు ఆఫ్ సైన్సు పట్టాలను ఇస్తారు.

రాష్ట్రగవర్నరు శ్రీ భీమ్‌సేన్ సచార్ హ్నాలకోవిన్యాసం చేస్తారు.

(వ్య. వి.)

నెల్లూరు పట్టణంలో సంపూర్ణ హర్తాళ్

సమ్మె చేస్తున్న విద్యార్థుల కోరికపై అన్ని దుకాణాల మూసివేత

నెల్లూరు, ఫిబ్రవరి 5

సమ్మెచేస్తున్న స్థానిక ఎ. ఆర్. కళాశాల విద్యార్థుల విజ్ఞప్తి నను సరించి ఇక్కడ నేడు కూరగాయల మార్కెట్‌తోసహా అన్ని దుకాణాలవారు సంపూర్ణ హరాళ్ చేశారు.

విద్యార్థులు జట్టుగా అన్నిఅంగడ్లకువెళ్ళి నేడు దుకాణాలు మూసివేయ వలసివచ్చిన పరిస్థితులను కోరారు. నేటిమధ్యాహ్న సమయానికి

అదుపుతప్పిన విద్యార్థులను పోలీసులు అరెస్టు చేశారు.

నగరంలో పోలీసులు గస్తీ తిరుగుతున్నారు.

శ్రీ వెంకటేశ్వర యూనివర్సిటీకి అనుబంధమైన ఇతర కళాశాలల విద్యార్థులతో పాటు ఎ. ఆర్. కళాశాల విద్యార్థులుకూడా ఇతర విషయాలతోపాటు జనరల్ ఎడుకేషన్‌లో పరీక్ష ఉండకూడదని కోరుతూ 46 రోజులుగా సమ్మె చేస్తున్న విషయం పాఠకులకు విదితమే.

గుంటూరులో సభలకు లైసెన్సులు

గుంటూరు ఫిబ్రవరి 5

గుంటూరుజిల్లాలోని 2885 గ్రామాల్లోనూ లైసెన్సు లేకుండా బహిరంగ సభలుగానీ ఊరేగింపులుగానీ జరపకూడదని జిల్లా పోలీసు సూపరింటెండెంటు పున్నయ్య విశేష ఉత్తర్వులు విడిచారు.

వివాహ, ఎత సందర్భమైన పూరేగింపులను ఈ ఉత్తర్వు స్పర్శించదు.

శాంతిభద్రతల రక్షణకై 10 లేక 12 పోలింగ్ కేంద్రాలకు పోలీసు సంరక్షణ ఏర్పరచిస్తాయనీ, ఇలా అదనంగా ప్రతి 5, 6 నందరాల దగ్గరలు 'పైకెటింగ్' పార్టీకూడా ఉంటుందనీ ఇవి ఒక ఇక్కడి పెద్దగుడి ఆవరణలో ఉంటాయనీ పరిచారు.

ఎన్నికలలోనూ మాత్రం ప్రతి నియోజక వర్గంలోనూ వైర్‌లెస్ సెట్లను ఏర్పాటు చేస్తారనీ, ఉద్వారా ఎప్పటి సమాచారం అప్పుడు తెలుసుకోడానికి వీలు కలుగుతుందనీ అన్నారు.

ఎటువంటి అత్యవసర పరిస్థితినైనా తట్టుకోడానికి పోలీసుబలం సన్నద్ధమై ఉన్నదని శ్రీ పున్నయ్య తెలిపారు.

సాధు సుబ్రహ్మణ్యం పిటెటింగు కొనసాగింపు

(ఆంధ్రభూమి ప్రతినిధి)

హైదరాబాద్, ఫిబ్రవరి 5

మద్యపానాన్ని నేరంగించడం మానవుని అభ్యర్థిస్తూ మహాత్ముని నిర్యాణ దినం నాడు కొత్తగిరి కలుదుకాణం ముందు ప్రారంభించిన పికెటింగును సర్వోదయ నాయకుడు సాధు సుబ్రహ్మణ్య ఇంకా కొనసాగిస్తున్నారు.

నగరంలో నేడు

పాయింటు 5 గంటలకు ద్వారకాలో ధార్మికోత్సవాల పంచ వర్షవత్సర సమావేశ సమైక్య కళాశాలలో డాక్టరు వి రామజోగారావుగారి అధ్యక్షతనజరుగుతుంది ఉత్సవాల తేదీలు పై సమావేశంలో నిర్ణయం జరుగుతుంది.

మరికొందరు అభ్యర్థులకు కమ్యూనిస్ట్ పార్టీ మద్దతు

(ఆంధ్రభూమి ప్రతినిధి)

విజయవాడ, ఫిబ్రవరి 5

రాష్ట్రంలో మరి కొందరు అభ్యర్థులను కూడా బలపరచటానికి కమ్యూనిస్టు పార్టీ నిశ్చయించినట్టు కార్యదర్శి శ్రీ ఎన్. రాజశేఖర్‌రెడ్డి గత శుక్రవారం తెలిపారు.

ప్రస్తుతం రాష్ట్రంలో కమ్యూనిస్టుపార్టీ 186 శాసనసభ స్థానాలకు, 20 పార్లమెంటు స్థానాలకు పోటీ చేయటంలేదు. స్వతంత్ర అభ్యర్థులలో 12మంది శాసనసభకి ఇద్దరిని పార్లమెంటు స్థానానికి బలపరచనున్నట్టు అయిన తెలిపారు.

ఇతర పార్టీల అభ్యర్థులను కొందరిని కమ్యూనిస్టుపార్టీ బలపరచాలని నిశ్చయించే సూచనలేగాక కూడ విడుదలచేసి అసెంబ్లీ నియోజకవర్గాలు జిల్లాలు:-

పారవాడ: శ్రీ ఎన్ అప్పలనాయుడు. బొడవర:- శ్రీ బోంగి గంగినాయుడు (ప్రజాపార్టీ)

తూర్పుగోదావరిజిల్లా.

ప్రత్తిపాడు:- శ్రీ ముదగడ వీరరాజు పుత్రు. తుని:- శ్రీ కోటా జనార్దనరావు (పి. ఎస్ పి.) పిఠాపురం: శ్రీ పేకేటి తిమ్మరాజు. పామర్రు:- శ్రీ మేడు వీరన్న రామచంద్రరావు:- డాక్టర్ నందిపాడ సత్యనారాయణరావు. చెయ్యూరు:- శ్రీ భూపతిరాజు బుచ్చికృష్ణమరాజు, కొండపేట: శ్రీ ముత్యాలబ్బాయి

పశ్చిమ గోదావరిజిల్లా

ఉండి: శ్రీ పి. తమ్మరాజు. కొవ్వూరు: శ్రీ కోడూరు శ్రీకృష్ణారావు తాడేపల్లిగూడెం: శ్రీ గడారి మూనాయుడు. పెంటపాడు:- శ్రీ కోడే వెంకటరావు. దెందులూరు:- శ్రీ మోటమర్రి రామమోహనరావు. తణుకు: శ్రీ చిట్టూరి ఇంద్రయ్య కృష్ణా జిల్లా: బందరు:- శ్రీ పెనమలి గుర్రమ్మరావు:- మల్లేశ్వరం:- శ్రీ ఎర్రమల్లి చెట్టు కృష్ణమూర్తి మచిలీపట్నం:- శ్రీ గాలాబామానందం

అనంతపూరుజిల్లా